

SITUACIÓN DEFICIENCIAS DETERMINADAS

PREVIO

DURANTE

POSTERIOR

DEPARTAMENTO:	Quiché	MUNICIPIO:	San Juan Cotzal
NOMBRE DEL ESTABLECIMIENTO:	COPB Anexo EOUM "15 de Septiembre de 1,821"	DIRECCIÓN DEL ESTABLECIMIENTO:	Cantón Tucuxmaj.
CÓDIGO DEL ESTABLECIMIENTO:	14-11-0397-41	FECHA:	26/02/2024



Foto 1: Sustrucción de la puerta de metal del ingreso principal al centro educativo.



Foto 2: sustrucción de la torta de cemento



Foto 3: sustrucción de techado de lámina



Foto 4: sustrucción de balcones



Foto 5: Sustrucción de tubería PVC Lineal principal de aguas negras

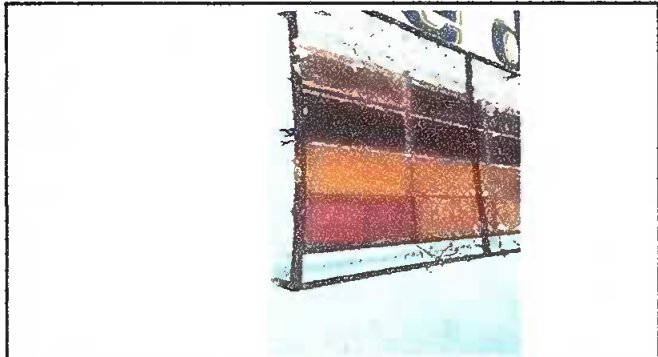

Sustrucción de sanitarios

Observación: Si es necesario se pueden agregar hojas adicionales y actualizar el número de hojas.

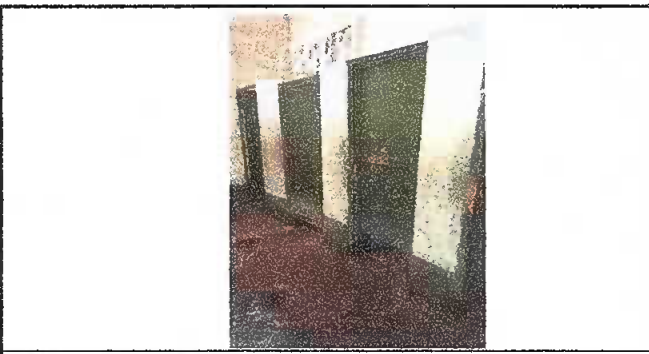
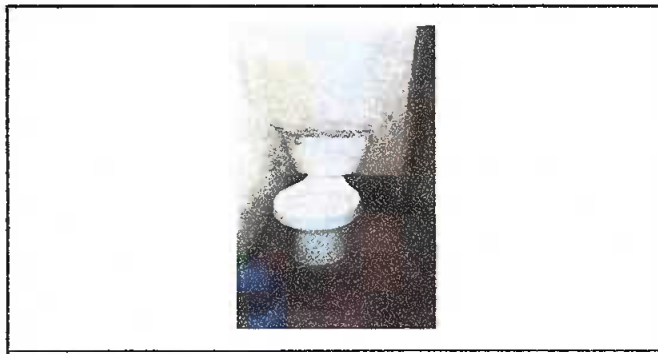
 Firma y sello del Presidente de la OPE	 Firma y Sello Director Centro Educativo Público
---	--

