

SITUACIÓN DEFICIENCIAS DETERMINADAS PREVIO DURANTE POSTERIOR

DEPARTAMENTO:	El Quiché	MUNICIPIO:	San Juan Cotzal
NOMBRE DEL ESTABLECIMIENTO:	Escuela Oficial Rural Mixta	DIRECCIÓN DEL ESTABLECIMIENTO:	Aldea Pulay
CÓDIGO DEL ESTABLECIMIENTO:	14-11-0034-41	FECHA:	2/12/2024



fotoграфия 1 MÓDULO 1: Sustitucion de laminas por lamina troquelada aluzinc calibre 26



fotoграфия 2 MÓDULO 1: Sustitución de canal PVC

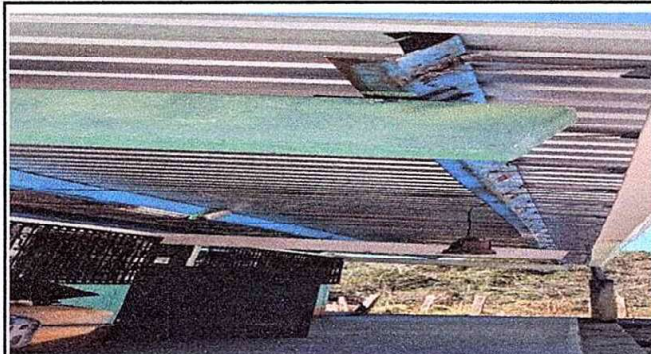

fotoграфия 3 MODULO 1: Sustitución de soporte o pescante de metal para canal



fotoграфия 4 MÓDULO 1: Sustitución de bajada de agua pluvial de PVC por tubo PVC "3"

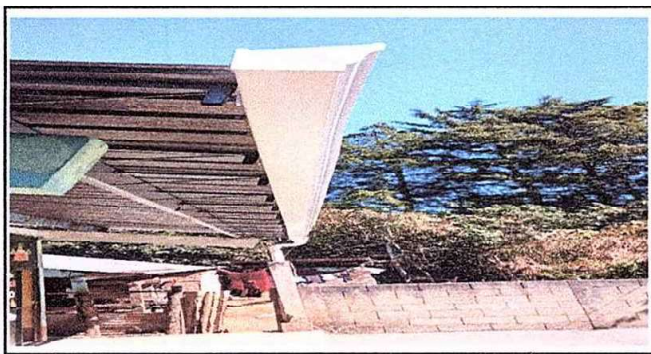

fotoграфия 5 MODULO 2: Sustitución de canal PVC.

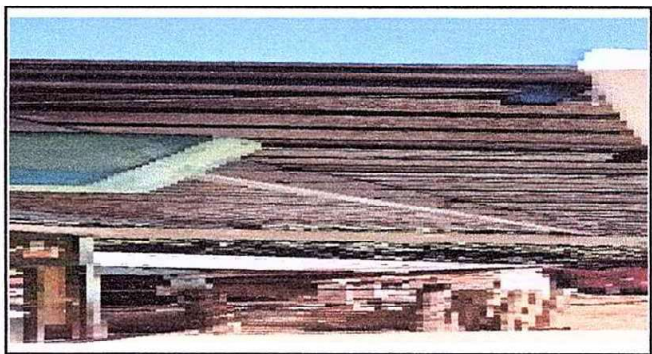

fotoграфия 6 MÓDULO 2: Sustitucion de soporte o pescante de metal para canal.

Observación: Si es necesario se pueden agregar hojas adicionales y actualizar el número de hojas.

 Firma y sello del Presidente de la OPF	 Firma y Sello Director Centro Educativo Público
---	--



SITUACIÓN DEFICIENCIAS DETERMINADAS PREVIO DURANTE POSTERIOR

DEPARTAMENTO:	El Quiché	MUNICIPIO:	San Juan Cotzal
NOMBRE DEL ESTABLECIMIENTO:	Escuela Oficial Rural Mixta	DIRECCIÓN DEL ESTABLECIMIENTO:	Aldea Pulay
CÓDIGO DEL ESTABLECIMIENTO:	14-11-0034-41	FECHA:	2/12/2024



foto 7. MÓDULO 2: Sustitución de bajada de agua pluvial de PVC por tubo PVC 3".



foto 8. PATIO: Reparacion de plancha de concreto de patio.

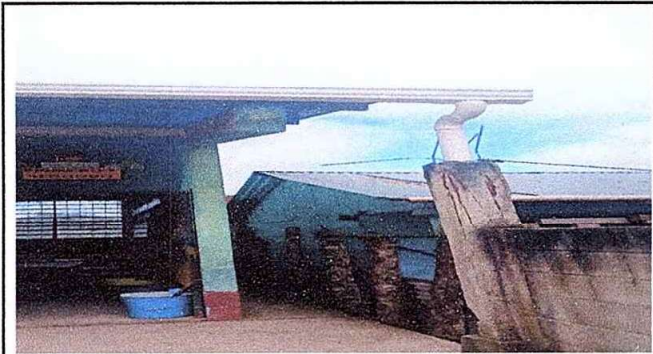
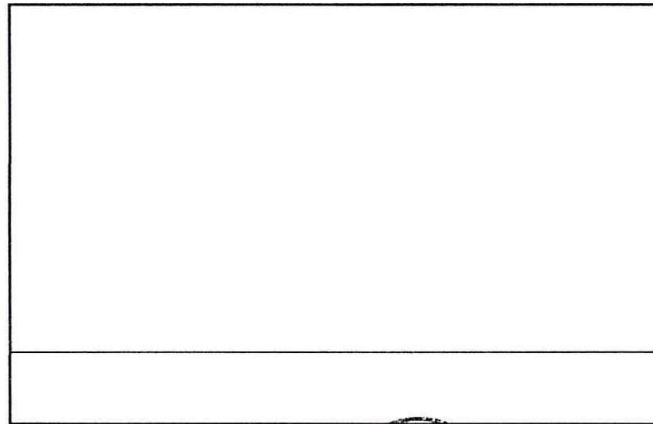
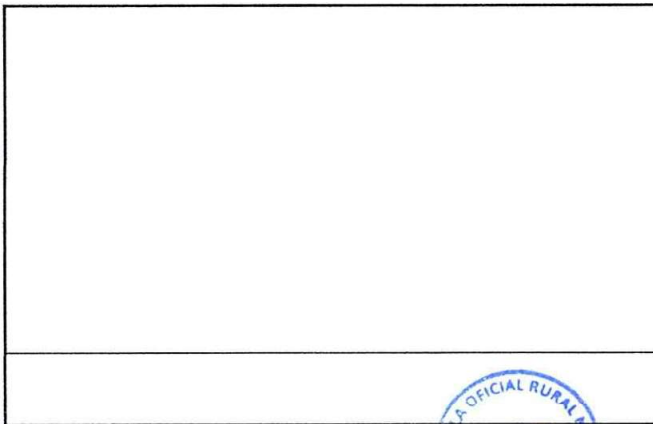
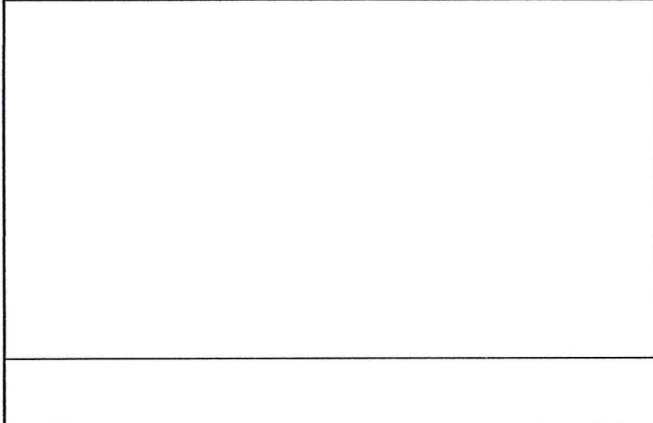

Observación: Si es necesario se pueden agregar hojas adicionales y actualizar el número de hojas.

[Handwritten Signature]



Firma y sello del Presidente de la OPF

[Handwritten Signature]



Firma y Sello Director Centro Educativo Público