

SITUACIÓN DEFICIENCIAS DETERMINADAS      PREVIO       DURANTE       POSTERIOR

DEPARTAMENTO:	El Quiché	MUNICIPIO:	San Juan Cotzal
NOMBRE DEL ESTABLECIMIENTO:	Escuela Oficial Rural Mixta	DIRECCIÓN DEL ESTABLECIMIENTO:	Aldea Pulay
CÓDIGO DEL ESTABLECIMIENTO:	14-11-0034-41	FECHA:	28/11/2024



fotografía 1. MÓDULO 1: Sustitución de laminas, por lamina troquelada aluzinc calibre 26



fotografía 2. MÓDULO 1: Sustitución de canal PVC

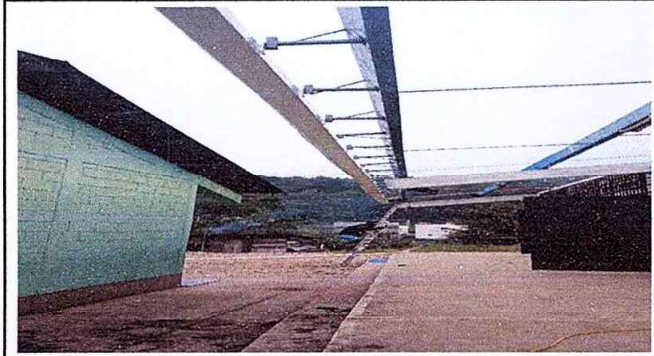

fotografía 3. MODULO 1: Sustitución de soporte o pescante de metal para canal



fotografía 4. MÓDULO 1: Sustitución de bajada de agua pluvial de PVC por tubo PVC "3"



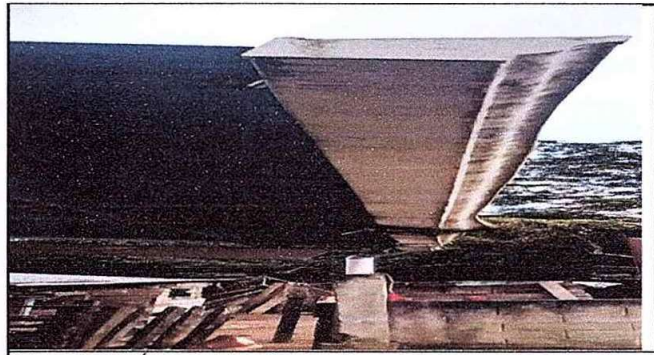

fotografía 5. MODULO 2: Sustitución de canal PVC.



fotografía 6. MÓDULO 2: Sustitución de soporte o pescante de metal para canal.

Observación: Si es necesario se pueden agregar hojas adicionales y actualizar el número de hojas.

 Firma y sello del Presidente de la OPF	 Firma y Sello Director Centro Educativo Público
---	--

SITUACIÓN DEFICIENCIAS DETERMINADAS      PREVIO       DURANTE       POSTERIOR

DEPARTAMENTO:	El Quiché	MUNICIPIO:	San Juan Cotzal
NOMBRE DEL ESTABLECIMIENTO:	Escuela Oficial Rural Mixta	DIRECCIÓN DEL ESTABLECIMIENTO:	Aldea Pulay
CÓDIGO DEL ESTABLECIMIENTO:	14-11-0034-41	FECHA:	28/11/2024



foto 7. MÓDULO 2: Sustitución de bajada de agua pluvial de PVC por tubo PVC 3".



foto 8. PATIO: Reparacion de plancha de concreto de patio.

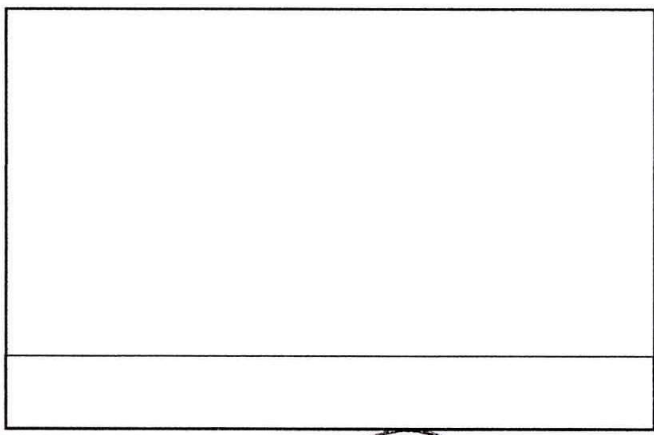
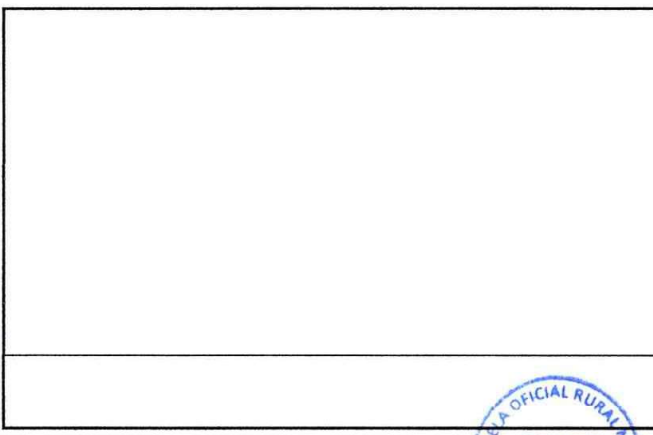
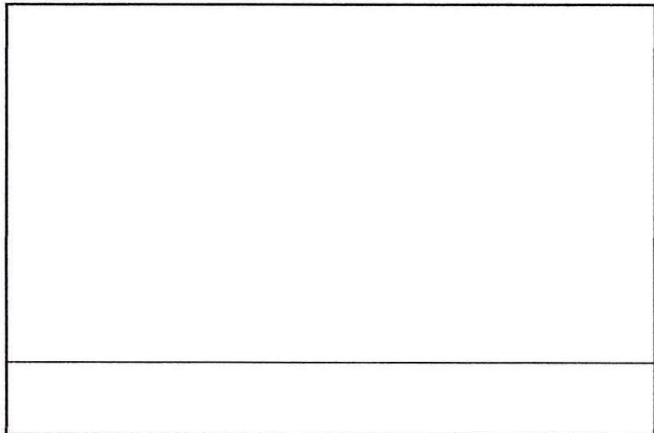
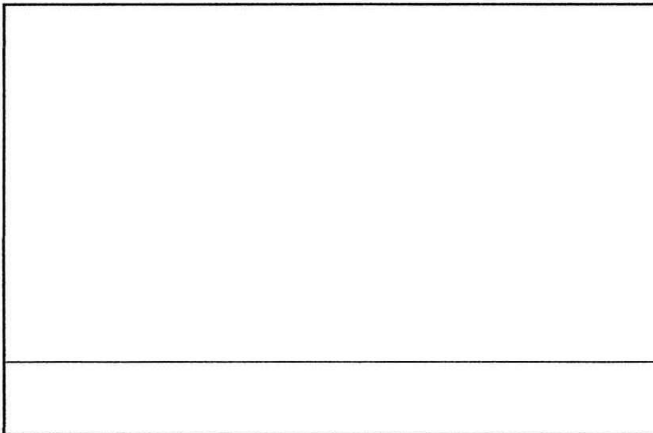

Observación: Si es necesario se pueden agregar hojas adicionales y actualizar el número de hojas.

  
Firma y sello del Presidente de la OPF



  
Firma y Sello Director Centro Educativo Público

