

SITUACIÓN DEFICIENCIAS DETERMINADAS

PREVIO

DURANTE

POSTERIOR

DEPARTAMENTO:	Quiché.	MUNICIPIO:	San Juan Cotzal.
NOMBRE DEL ESTABLECIMIENTO:	Escuela Oficial Rural Mixta Matutina.	DIRECCIÓN DEL ESTABLECIMIENTO:	Aldea La Bendición.
CÓDIGO DEL ESTABLECIMIENTO:	14-11-0022-43	FECHA:	



Foto1: Sustrucción de puerta de lámina de ingreso al centro educativo y de 4 puertas de metal para aulas, 1 puerta de metal para bodega, 1 puerta de metal para dirección, 3 puertas de metal y 3 puertas de madera para baños, 1 puerta de metal para cocina.



Foto 2: Sustrucción de ventanas de vidrios y balcones para 4 aulas, 1 para la dirección y 2 para la cocina.



Foto 3: Colocación de gradas de metal para 2 aulas y 1 tragante desague para la entrada a las aulas.



Foto 4: Sustrucción de techos de 46 láminas para 2 aulas y 9 canales de plástico..

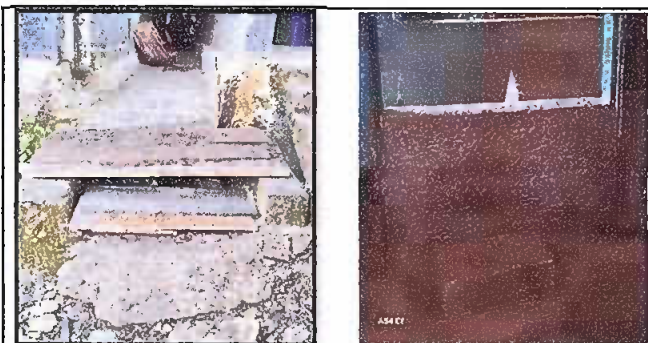

Foto 5: Sustrucción de láminas para baños y letrina. También se determina la reparación de los tubos de drenajes.



Foto 6: Sustrucción de tubos y colocación de chorros para lavamanos. Y se sustituye lavamanos de plástico por una pila de cemento.

Observación: Si es necesario se pueden agregar hojas adicionales y actualizar el número de hojas.



Firma y sello del Presidente de la OPF

Firma y Sello Director Centro Educativo Público