



SITUACION DEFICIENCIAS DETERMINADAS

PREVIO

DURANTE

POSTERIOR

DEPARTAMENTO	QUICHÉ	MUNICIPIO	SAN JUAN COTZAL
NOMBRE DEL ESTABLECIMIENTO	ESCUELA OFICIAL RURAL MIXTA ALDEA CAJIXAY	DIRECCION DEL ESTABLECIMIENTO	ALDEA CAJIXAY
CÓDIGO DEL ESTABLECIMIENTO	14-11-0021-43	FECHA	15 DE MARZO DE 2024



Foto1: Sustitucion de Chapas y jaladores. Modulo 1



Foto 2: Sustitucion de Inversor honda pura de 450w. Modulo 1

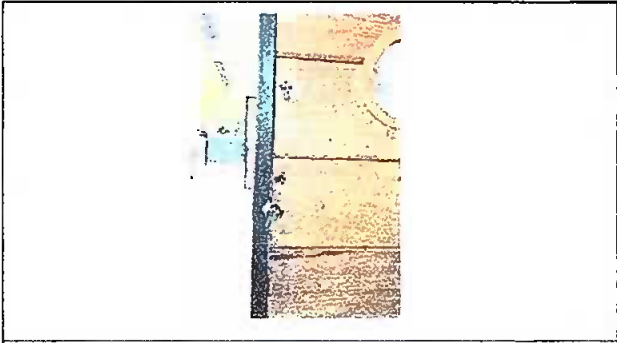

Foto 3: Sustitucion de controladores de carga Modulo 1

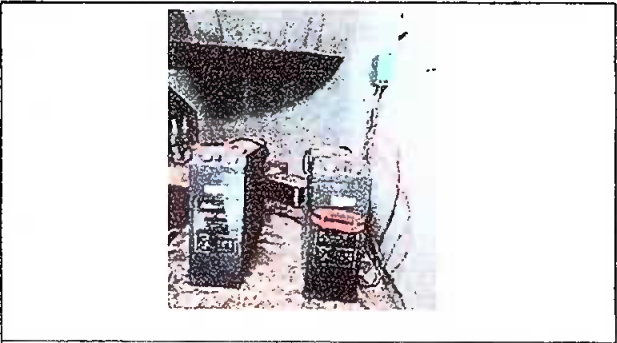

Foto 4: Sustitucion de panel Modulo 1



Foto 5: Sustitucion de Tomacorrientes Modulo 1



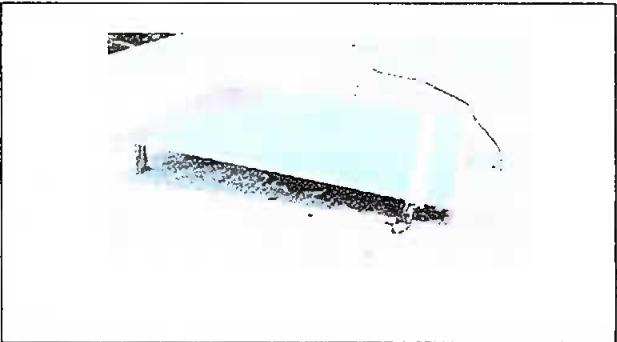

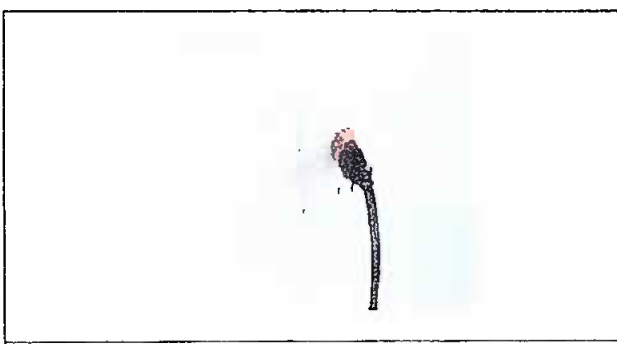

Foto 6: Instalacion de Techado de gradas Modulo 1

Observación: Si es necesario se pueden agregar hojas adicionales y actualizar el número de hojas.

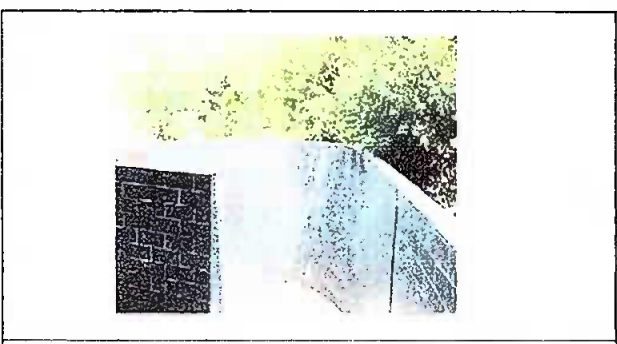
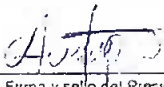
 Firma y sello del Presidente de la OPF		 Firma y Sello Director Centro Educativo Publico	
---	---	---	---

SITUACIÓN DEFICIENCIAS DETERMINADAS

PREVIO

DURANTE

POSTERIOR

DEPARTAMENTO	QUICHÉ	MUNICIPIO	SAN JUAN COTZAL
NOMBRE DEL ESTABLECIMIENTO	ESCUELA OFICIAL RURAL MIXTA ALDEA CAJIXAY	DIRECCIÓN DEL ESTABLECIMIENTO	ALDEA CAJIXAY
CÓDIGO DEL ESTABLECIMIENTO	14-11-0021-43	FECHA	15 DE MARZO DE 2024



Foto 7: Instalacion de una pila en la cocina Modulo 2



Foto 8: Sustitucion de llave de chorro Modulo 2



Foto 9: Sustitución de codo pvc Modulo 2

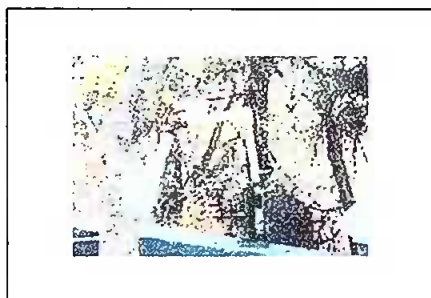

Foto 10: Sustitución de canal de metal Modulo 2



Foto 11: Reparación de estufa Módulo 2



Foto 12: Reparación de piso de torta de concreto Módulo 3

Observación: Si es necesario se pueden agregar hojas adicionales y actualizar el número de hojas.

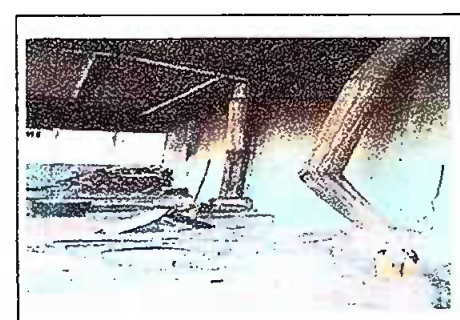
Antep

Firma y sello del Presidente de la OPF



[Signature]

Firma y Sello Director Centro Educativo Público



SITUACIÓN DEFICIENCIAS DETERMINADAS:

PREVIO

DURANTE

POSTERIOR

DEPARTAMENTO	QUICHÉ	MUNICIPIO	SAN JUAN COTZAL
NOMBRE DEL ESTABLECIMIENTO	ESCUELA OFICIAL RURAL MIXTA ALDEA CAJIXAY	DIRECCIÓN DEL ESTABLECIMIENTO	ALDEA CAJIXAY
CÓDIGO DEL ESTABLECIMIENTO	14-11-0021-43	FECHA	15 DE MARZO DE 2024



Foto 13: Reparación de techado de pila Módulo 3



Foto 14: Sustitución de portón de metal Módulo 4

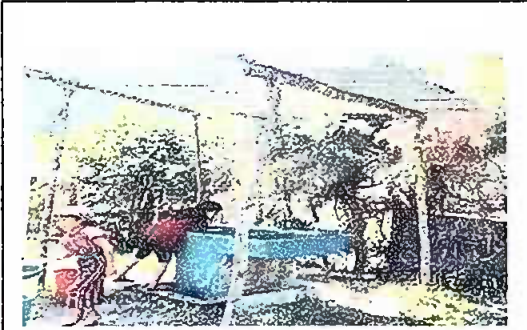

Foto 15: Sustitución de columna Módulo 4

Observación: Si es necesario se pueden agregar hojas adicionales y actualizar el número de hojas.

Firma y sello del Presidente de la OPF

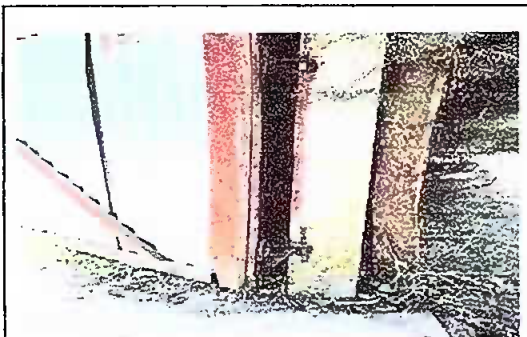

Firma y Sello Director Centro Educativo Público

