

SITUACIÓN DEFICIENCIAS DETERMINADAS

PREVIO

DURANTE

POSTERIOR

|                             |                             |                                |                         |
|-----------------------------|-----------------------------|--------------------------------|-------------------------|
| DEPARTAMENTO:               | QUICHÉ                      | MUNICIPIO:                     | SAN JUAN COTZAL         |
| NOMBRE DEL ESTABLECIMIENTO: | ESCUELA OFICIAL RURAL MIXTA | DIRECCIÓN DEL ESTABLECIMIENTO: | ALDEA VILLA HORTENCIA I |
| CÓDIGO DEL ESTABLECIMIENTO  | 14-11-0019-43               | FECHA:                         | 3 DE MAYO DE 2024       |



Foto 1:  
Reparación de Puertas



Foto 2:  
Instalación de depósito de agua



Foto 3:  
Colocación de Balcónes



Foto 4:  
Colocación de techado





Foto 5:  
Instalación de Bigas

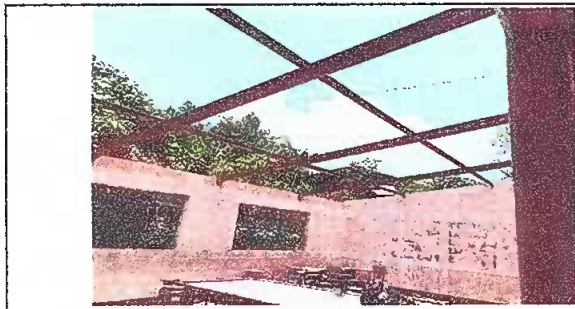

Foto 6:  
Colocación de depósito de agua

Observación: Si es necesario se pueden agregar hojas adicionales y actualizar el número de hojas.

Firma y Sello del Presidente de la Comunidad  
  

Firma y Sello Director Centro Educativo Público  
  
