

SITUACIÓN DEFICIENCIAS DETERMINADAS PREVIO DURANTE POSTERIOR

DEPARTAMENTO:	Quiché	MUNICIPIO:	Cunén
NOMBRE DEL ESTABLECIMIENTO:	Escuela Oficial Rural Mixta	DIRECCIÓN DEL ESTABLECIMIENTO:	Cantón Tzanabaj, Aldea Chiul
CÓDIGO DEL ESTABLECIMIENTO:	14-10-6023-43	FECHA:	6/06/2024



Foto 1: Pintura de muros interiores y exteriores de las obras remodeladas.



Foto 2: Sustitución de portón con base de lámina, con barrotes tipo colonial y puntas de lanzas de 3.14 metros por 2.70 de alto; con base de concreto.



Foto 3: Sustitución de vidrios de ventanas que están en mal estado en el centro educativo.



Foto 4: Sustitución de 12 puertas del servicio sanitario de la E.O.R.M. Cantón Tzanabaj, Aldea Chiul.



Foto 5: Sustitución de estufa rural, instalación de azulejos y plancha de metal.



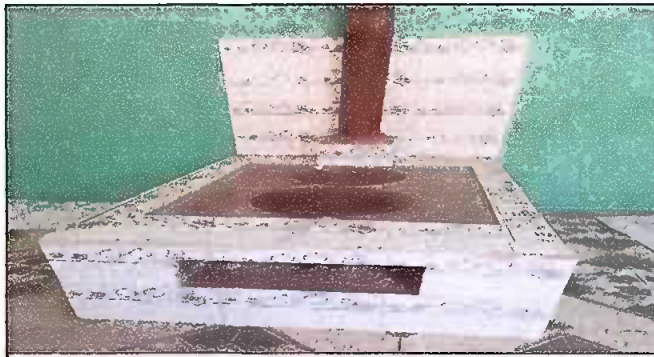

Foto 6: Instalación de estructura de metal con lamina troquelada de la cocina escolar del establecimiento.

Observación: Si es necesario se pueden agregar hojas adicionales y actualizar el número de hojas.

Firma y sello del Presidente de la OPF

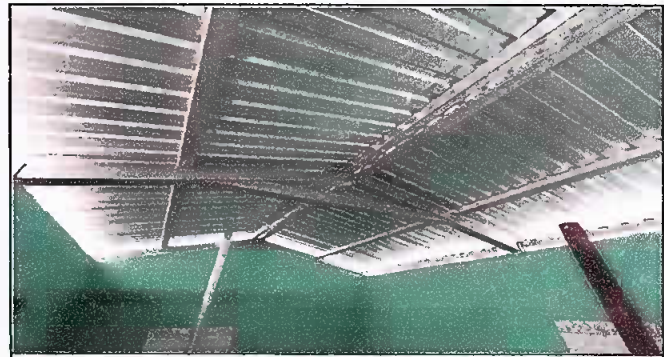
Firma y Sello Director Centro Educativo Público

