



**REGISTRO FOTOGRÁFICO  
PROGRAMA DE MANTENIMIENTO DE EDIFICIOS ESCOLARES PÚBLICOS**

PRA-FOR-123  
Versión 1

SITUACIÓN DEFICIENCIAS DETERMINADAS

PREVIO

DURANTE

POSTERIOR

DEPARTAMENTO:	QUICHÉ	MUNICIPIO:	CUNÉN
NOMBRE DEL ESTABLECIMIENTO:	EORM	DIRECCIÓN DEL ESTABLECIMIENTO:	ALDEA XEGÜINACABAJ
CÓDIGO DEL ESTABLECIMIENTO:	14-10-1027-43	FECHA:	29/05/2024



Foto1: Módulo 1 (Sustitución de puerta de metal en módulos)



Foto 2: Módulo 1 (Sustitución de lámina, por lámina troquelada aluzinc c. 26)

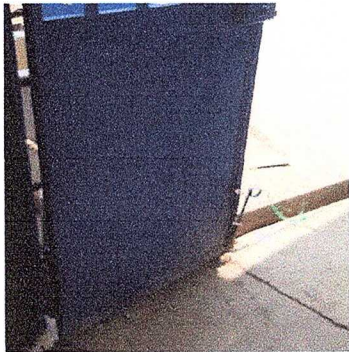

Foto 3: Módulo 1 (Sustitución de estructura de soporte de madera por metal)



Foto 4: Módulo 2 (Reparación de piso cerámico)

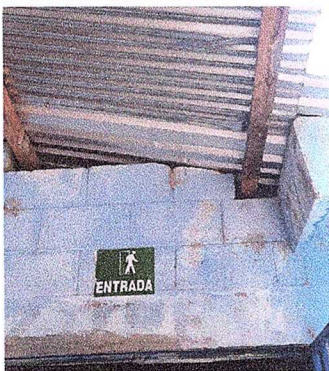

Foto 5: Módulo 2 (Sustitución de ventana de metal)



Foto 6: Módulo 3 (Sustitución de inodoro)

Observación: Si es necesario se pueden agregar hojas adicionales y actualizar el número de hojas.

*[Firma]*

Firma y sello del Presidente de la CP



*[Firma]*

Firma y Sello Director Centro Educativo

