

SITUACIÓN DEFICIENCIAS DETERMINADAS PREVIÓ DURANTE POSTERIOR

DEPARTAMENTO:	Quiché	MUNICIPIO:	Cunén
NOMBRE DEL ESTABLECIMIENTO:	Escuela Oficial Rural Mixta JV	DIRECCIÓN DEL ESTABLECIMIENTO:	Aldea Xequiquel
CÓDIGO DEL ESTABLECIMIENTO:	14-10-0388-43	FECHA:	05/08/2024



Modulo1: Foto 1. Sustitución de puertas de sanitario, azulejos, inodoro, migitorio, grifos y accesorios



Modulo 2: Foto 2. Plancha de concreto patio y muro.

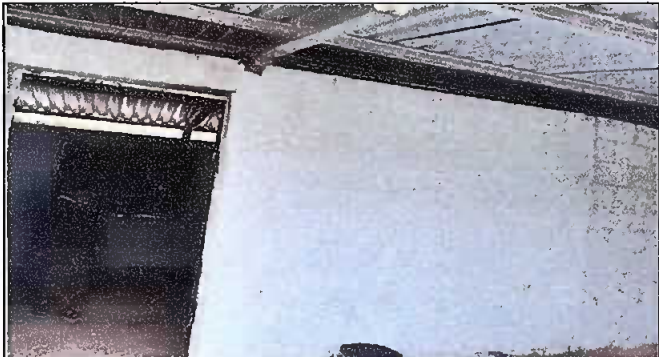

Modulo 2: Foto 3: Sustitución de lamina por lamina troquelada

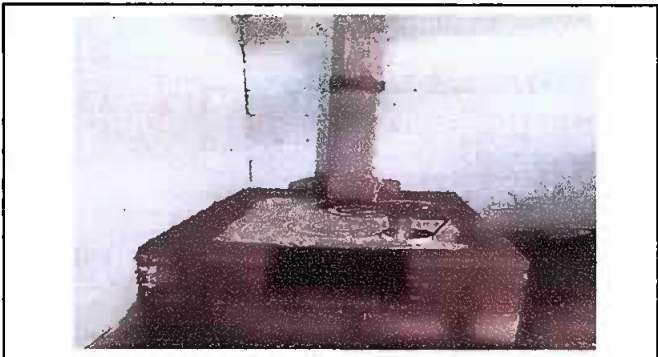

Modulo 2: Foto 4. Sustitución de estufa rural



Modulo 3: Foto 5. Sustitución de balcones



Modulo 3: Foto 6. Sustitución de vidrios

Observación: Si es necesario se pueden agregar hojas adicionales y actualizar el número de hojas.

Firma y sello del Presidente de la OFE



Firma y Sello Director Centro Educativo Público

SITUACIÓN DEFICIENCIAS DETERMINADAS PREVIO DURANTE POSTERIOR

DEPARTAMENTO:	Quiché	MUNICIPIO:	Cunén
NOMBRE DEL ESTABLECIMIENTO:	Escuela Oficial Rural Mixta JV	DIRECCIÓN DEL ESTABLECIMIENTO:	Aldea Xequiquel
CÓDIGO DEL ESTABLECIMIENTO:	14-10-0388-43	FECHA:	05/08/2024

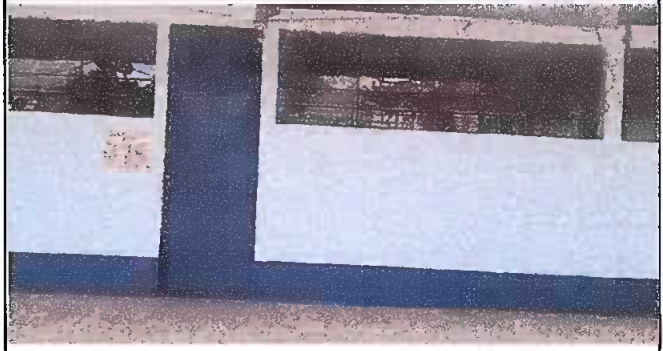

Modulo 4: Foto 7. Sustitución de Vidrios



Pintura General: Foto 8. pintura de muros interiores y exteriores



Areas Exteriores: Foto 9. Sustitución de planchas de concreto de patio



Areas Exteriores: Foto 10, Plancha de concreto de patio

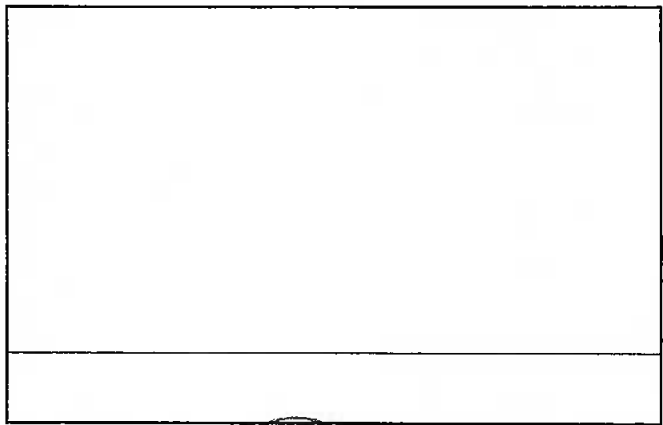
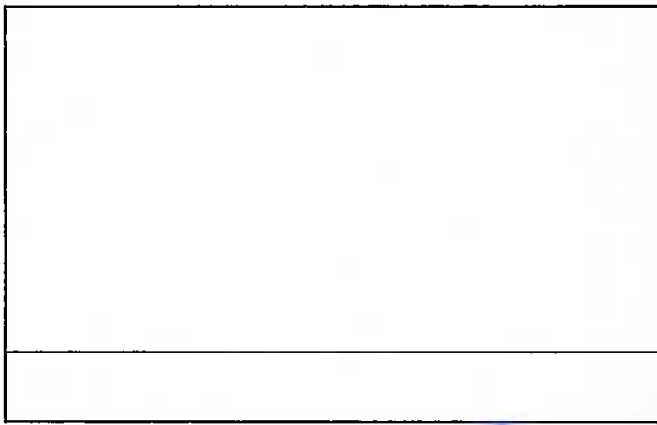

Observación: Si es necesario se pueden agregar hojas adicionales y actualizar el número de hojas.

Firma y sello del Presidente de la OPF



Firma y Sello Director Centro Educativo Público

