



**REGISTRO FOTOGRÁFICO  
PROGRAMA DE MANTENIMIENTO DE EDIFICIOS ESCOLARES PÚBLICOS**

Ministerio de Educación  
Guatemala

SITUACIÓN DEFICIENCIAS DETERMINADAS

PREVIO

DURANTE

POSTERIOR

DEPARTAMENTO:	QUICHÉ	MUNICIPIO:	CUNÉN
NOMBRE DEL ESTABLECIMIENTO:	ESCUELA OFICIAL RURAL MIXTA	DIRECCIÓN DEL ESTABLECIMIENTO:	CASERÍO XEBOR, ALDEA CECILIA
CÓDIGO DEL ESTABLECIMIENTO:	14-10-0384-43	FECHA:	01/08/2024



Foto 1: Módulo 1. Ventanas, se observa la instalación de balcones en cada ventana por el herrero.



Foto 2. Módulo 1. Patio, se observa la colocación de piso de granito en el patio.



Foto 3. Módulo 1. Focos, se observa la colocación de los focos ahorradores en las aulas.



Foto 1. Módulo 2. Piso, se observa la colocación de piso de granito en la dirección.



Foto 1. Módulo 3. Inodoro, se observa la instalación de inodoros por el albañil



Foto 2. Módulo 3. Piso, se observa la instalación de pisos cerámica antideslizante en los baños.

Observación: Si es necesario se pueden agregar hojas adicionales y actualizar el número de hojas.

*[Signature]*

Firma y sello del Presidente de la O.P.



*[Signature]*

Firma y Sello Director Centro Educativo Público





SITUACIÓN DEFICIENCIAS DETERMINADAS

PREVIO

DURANTE

POSTERIOR

DEPARTAMENTO:	QUICHÉ	MUNICIPIO:	CUNÉN
NOMBRE DEL ESTABLECIMIENTO:	ESCUELA OFICIAL RURAL MIXTA	DIRECCIÓN DEL ESTABLECIMIENTO:	CASERÍO XEBOR, ALDEA CECILIA
CÓDIGO DEL ESTABLECIMIENTO:	14-10-0384-43	FECHA:	01/08/2024



Foto 1. Módulo 4. Focos, se observa focos ahorradores en el patio.



Foto 2. Módulo 4. Unidad de luz, se observa la instalación del cableado eléctrico por el electricista.



Foto 3. Módulo 4. Plafonera, se observa la instalación de plafoneras en el patio.



Foto 4. Módulo 4. Tomacorrientes, se observa el espacio de dos tomacorrientes en el escenario.



Foto 5. Módulo 4. Cableado eléctrico y accesorios, se observa la instalación del cableado eléctrico más accesorios.



Foto 6. Módulo 4. Muro por block, se observa la demolición del muro anterior, para iniciar la reconstrucción del muro base.

Observación: Si es necesario se pueden agregar hojas adicionales y actualizar el número de hojas.

*[Handwritten Signature]*  
Firma y sello del Presidente de la O.P.



*[Handwritten Signature]*  
Firma y Sello Director Centro Educativo Público







**REGISTRO FOTOGRÁFICO  
PROGRAMA DE MANTENIMIENTO DE EDIFICIOS ESCOLARES PÚBLICOS**

PRA-FOR-123  
Versión 1

Ministerio de Educación  
Guatemala

SITUACIÓN DEFICIENCIAS DETERMINADAS

PREVIO

DURANTE

POSTERIOR

DEPARTAMENTO:	QUICHÉ	MUNICIPIO:	CUNÉN
NOMBRE DEL ESTABLECIMIENTO:	ESCUELA OFICIAL RURAL MIXTA	DIRECCIÓN DEL ESTABLECIMIENTO:	CASERÍO XEBOR, ALDEA CECILIA
CÓDIGO DEL ESTABLECIMIENTO:	14-10-0384-43	FECHA:	01/08/2024



Foto 1. Patio. Deposito de agua, se observa el deposito de agua de 2,500 litros



Foto 2. Patio. Base de concreto, se observa la base de concreto en el proceso de secado.

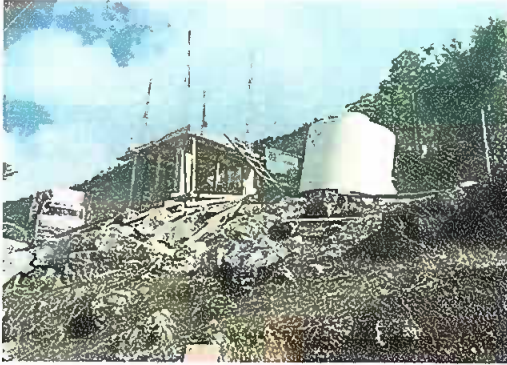

Foto 1. Pintura general. Pintura en la dirección, se observa la pintura en la pared exterior de la dirección.

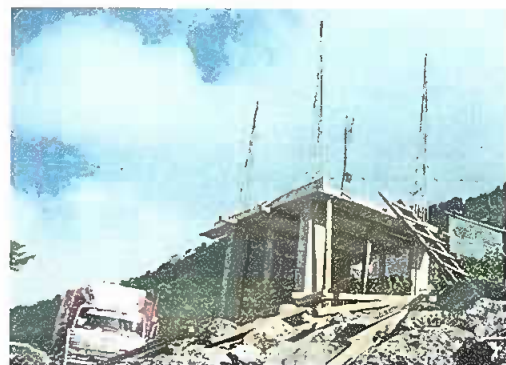

Foto 2. Pintura General. Cocina, se observa pintura en la parte exterior de la cocina.

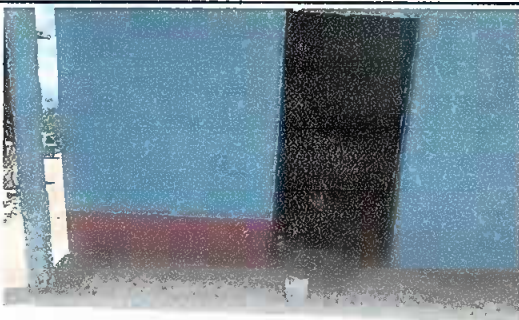

Foto 3. Pintura General. Escenario, se observa la aplicación de la pintura en su primera capa del escenario.



Foto 4. Pintura General. Se observa pintura en toda base de escenario y patio.

**Observación:** Si es necesario se pueden agregar hojas adicionales y actualizar el número de hojas.

*[Firma]*  
Firma y sello del Presidente de la CEF



*[Firma]*  
Firma y Sello Director Centro Educativo Público

