



**REGISTRO FOTOGRÁFICO  
PROGRAMA DE MANTENIMIENTO DE EDIFICIOS ESCOLARES PÚBLICOS**

Ministerio de Educación  
Guatemala

SITUACIÓN DEFICIENCIAS DETERMINADAS

PREVIO

DURANTE

POSTERIOR

DEPARTAMENTO:	QUICHÉ	MUNICIPIO:	Cunen
NOMBRE DEL ESTABLECIMIENTO:	EORM	DIRECCIÓN DEL ESTABLECIMIENTO:	Canton Las Cruces, Aldea Chiul
CÓDIGO DEL ESTABLECIMIENTO:	14-10-0063-43	FECHA:	22/03/2024



Foto 1: SUSTITUCIÓN DE LÁMINA Y SUSTITUCIÓN DE FOCOS LED.



Foto 2: REPARACIÓN DE TORMA DE CONCRETO

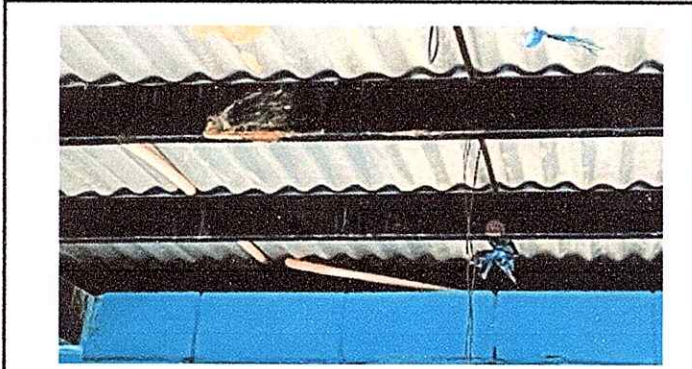

Foto 3: SUSTITUCIÓN DE TORMA DE CONCRETO POR PISO CERAMICO.



Foto 4:



Foto 5:

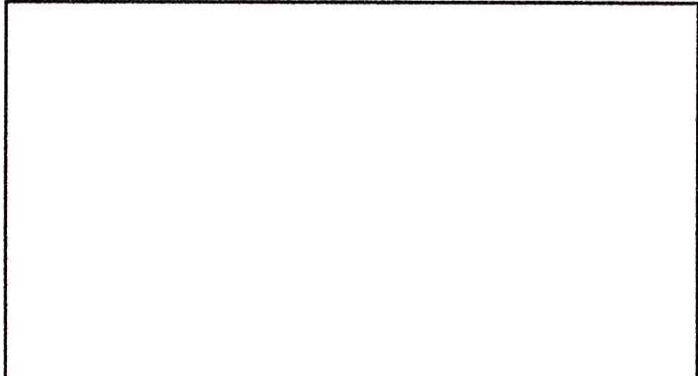

Foto 6:

Observación: Si es necesario se pueden agregar hojas adicionales y actualizar el número de hojas.

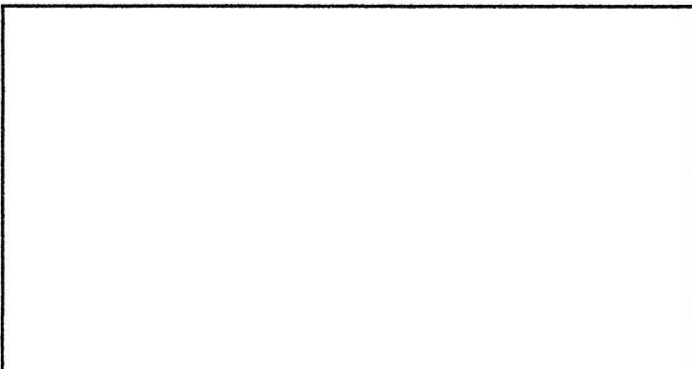
  
Firma y sello del Presidente de la O.P. Aldea Chiul, Quiché

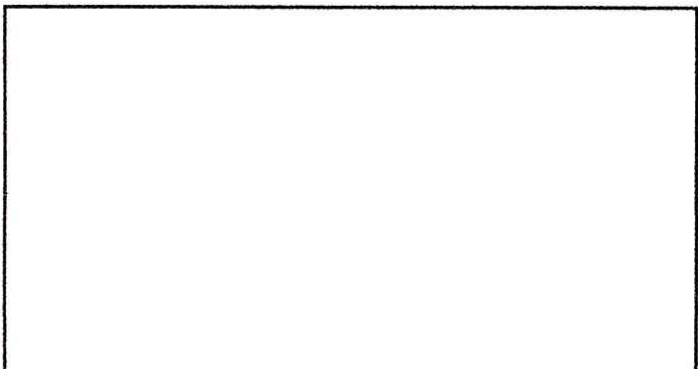

  
Firma y Sello Director Centro Educativo Público

