

SITUACIÓN DEFICIENCIAS DETERMINADAS

PREVIO

DURANTE

POSTERIOR

DEPARTAMENTO:	QUICHÉ	MUNICIPIO:	CUNÉN
NOMBRE DEL ESTABLECIMIENTO:	ESCUELA OFICIAL RURAL MIXTA	DIRECCIÓN DEL ESTABLECIMIENTO:	ALDEA LAS PALMAS
CÓDIGO DEL ESTABLECIMIENTO:	14-10-0047-43	FECHA:	27/05/2024



Foto 1: MODULO 1 Torta de concreto en mal estado, por cerámico



Foto 2: Sistema eléctrico, en mal estado.



Foto 3: Suministro de lavamanos, en el area de servicios sanitarios

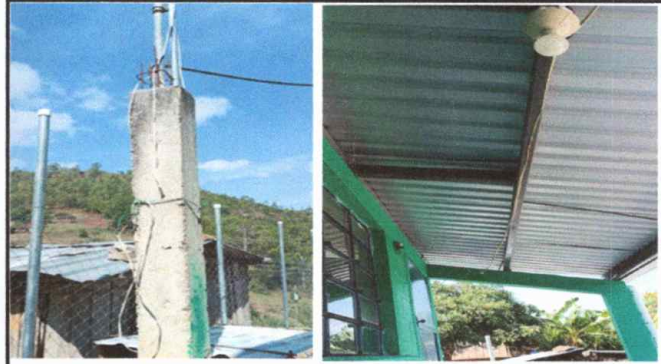

Foto 4: Sustitución de tinaco, en mal estado.



Foto 5: Tubería de aguas negras, se necesita trasladar el revalse a otra fosa.



Foto 6: Circulación del establecimiento necesita tensores.

Observación: Si es necesario se pueden agregar hojas adicionales y actualizar el número de hojas.

Firma y sello del Presidente de la DP



Firma y Sello Director Centro Educativo

