

SITUACIÓN DEFICIENCIAS DETERMINADAS      PREVIO       DURANTE       POSTERIOR

DEPARTAMENTO:	Quiché	MUNICIPIO:	Cunén
NOMBRE DEL ESTABLECIMIENTO:	Escuela Oficial Rural Mixta	DIRECCIÓN DEL ESTABLECIMIENTO:	Caserío Pasac, Aldea Chiul
CÓDIGO DEL ESTABLECIMIENTO:	14-10-0033-43	FECHA:	8/07/2024



Foto1: Sustitución de lamina, sustitución de capote, sustitución de balcones, mantenimiento de puertas.



Foto 2: sustitución de balcones, sustitución de vidrios, sustitucion de lamparas.



Foto 3: Repello de muro, sustitución de puertas



Foto 4: sustituir de piso, reparacion de cableado electrico, sustitución de ventana



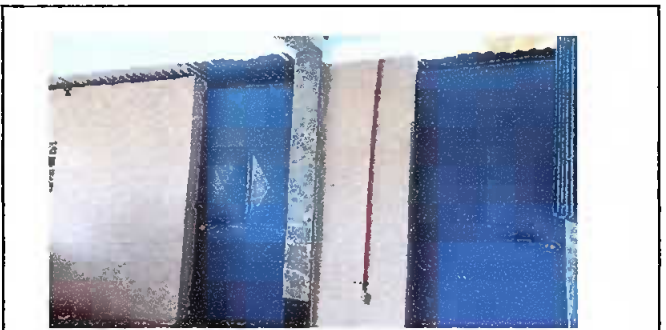

Foto 5: sustitución de deposito de agua, sustitución de accesorio de deposito de agua



Foto 6: Mantenimiento de puertas, sustitución de accesorios de inodoro, sustitucion de inodoro, sustitución de grifos

Observación: Si es necesario se pueden agregar hojas adicionales y actualizar el número de hojas.

  
Firma y sello del Presidente de la OPE



  
Firma y Sello Director Centro Educativo Público

