

SITUACIÓN DEFICIENCIAS DETERMINADAS

PREVIO

DURANTE

POSTERIOR

DEPARTAMENTO:	QUICHÉ	MUNICIPIO:	CUNÉN
NOMBRE DEL ESTABLECIMIENTO:	EORM	DIRECCIÓN DEL ESTABLECIMIENTO:	CASERÍO PASAC, ALDEA CHIUL
CÓDIGO DEL ESTABLECIMIENTO:	14-10-0033-43	FECHA:	18/04/2024



MODULO 1 sustitucion de capote de lamina para lamina canaliada, mantenimiento de puerta completo, lijado, sustitucion de vidrios, sustitucion de valcones.



MODULO 1 Sustitucion de lamina por lamina troquelada

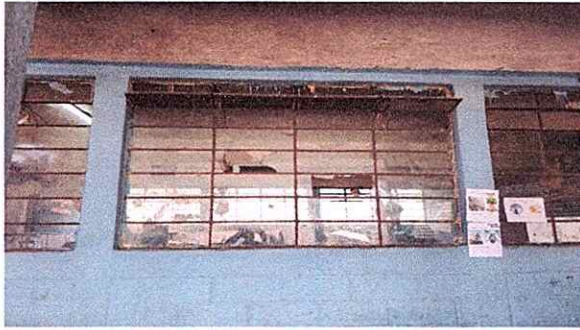

MODULO 2 Sustitucion de vidrios, sustitucion de balcones, sustitucion de lamparas



MODULO 3 Repello de muros, sustitucion de piso ceramico, sustitucion de plafoneras, sustitucion de interruptor, sustitucion de ventanas, sustitucion de puertas de madera por metal, sustitucion de canal PVC



MODULO 4 Mantenimiento a puertas completo, sustitucion de tuberia PVC linea principal de agua entubada, sustitucion de grifos de lavamanos, sustitucion de un tinaco 1700 ML. Sustitucion de accesorios



MODULO 4 Sustitucion de inodoro, sustitucion de accesorios de inodoro

Observación: Si es necesario se pueden agregar hojas adicionales y actualizar el número de hojas.

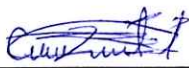

Firma y sello del Presidente de la O.P.P.



Firma y Sello Director Centro Educativo

