



**REGISTRO FOTOGRÁFICO
PROGRAMA DE MANTENIMIENTO DE EDIFICIOS ESCOLARES PÚBLICOS**

PRA-FOR-123
Versión 1

Ministerio de Educación
G U A T E M A L A

SITUACIÓN DEFICIENCIAS DETERMINADAS

PREVIO

DURANTE

POSTERIOR

DEPARTAMENTO:	Quiché	MUNICIPIO:	Cunén
NOMBRE DEL ESTABLECIMIENTO:	Escuela Oficial Rural Mixta	DIRECCIÓN DEL ESTABLECIMIENTO:	Cantón Laguna Seca
CÓDIGO DEL ESTABLECIMIENTO:	14-10-0021-43	FECHA:	07 de Agosto del 2024



Foto1: *Repdto de cocina*



Foto 2: *Reparacion de coneta de concreto*



Foto 3: *Sustitucion de pla de concreto*



Foto 4: *Sustitucion de chorros y Reparacion de torta de concreto*



Foto 5: *Sustitucion de lamina troquelada aluzinc calibre 26*

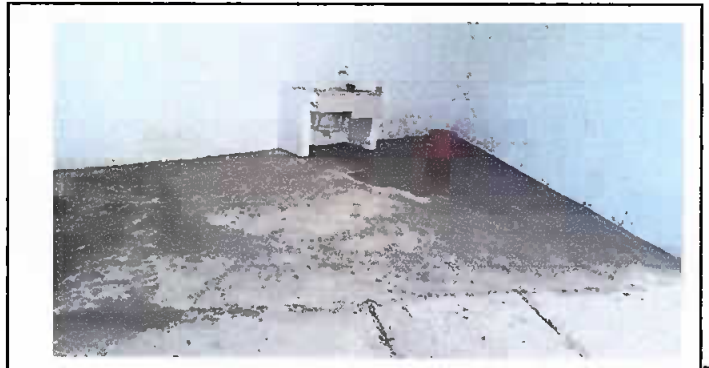

Foto 6: *Reparacion de muro perimetral*

Observación: Si es necesario se pueden agregar hojas adicionales y actualizar el número de hojas.

 Firma y sello del Presidente de la ORF	 Firma y Sello Director Centro Educativo Público
---	---





**REGISTRO FOTOGRÁFICO
PROGRAMA DE MANTENIMIENTO DE EDIFICIOS ESCOLARES PÚBLICOS**

Ministerio de Educación
G U A T E M A L A

SITUACIÓN DEFICIENCIAS DETERMINADAS

PREVIO

DURANTE

POSTERIOR

DEPARTAMENTO:	Quiché	MUNICIPIO:	Cunén
NOMBRE DEL ESTABLECIMIENTO:	Escuela Oficial Rural Mixta	DIRECCIÓN DEL ESTABLECIMIENTO:	Cantón Laguna Seca
CÓDIGO DEL ESTABLECIMIENTO:	14-10-0021-43	FECHA:	07 de Agosto del 2024



Foto 1: *Sustitución de puertas en el servicio sanitario.*



Foto 2: *Mantenimiento y lijado Pintado de puertas*



Foto 3: *Instalación de Balcones en ventanas*



Foto 4: *Sustitución de depósito de agua de 2500 Lt.*

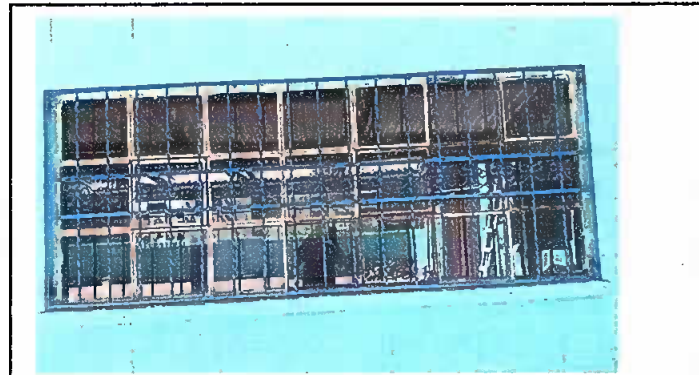

Foto 5: *Suministro e Instalación de portón de metal de ingreso.*



Foto 6: *Sustitución de canal PVC.*

Observación: Si es necesario se pueden agregar hojas adicionales y actualizar el número de hojas.

 Firma y sello del Presidente de la OPA	 OPA CANTÓN LAGUNA SECA CUNÉN, QUICHÉ	 Firma y Sello Director Centro Educativo Público	 ESCUELA OFICIAL RURAL MIXTA CANTÓN LAGUNA SECA CUNÉN, QUICHÉ
--	---	---	--



**REGISTRO FOTOGRÁFICO
PROGRAMA DE MANTENIMIENTO DE EDIFICIOS ESCOLARES PÚBLICOS**

Ministerio de Educación
G U A T E M A L A

SITUACIÓN DEFICIENCIAS DETERMINADAS

PREVIO

DURANTE

POSTERIOR

DEPARTAMENTO:	Quiché	MUNICIPIO:	Cunén
NOMBRE DEL ESTABLECIMIENTO:	Escuela Oficial Rural Mixta	DIRECCIÓN DEL ESTABLECIMIENTO:	Cantón Laguna Seca
CÓDIGO DEL ESTABLECIMIENTO:	14-10-0021-43	FECHA:	07 de Agosto del 2024



Foto1: Pinturas de muros interiores y exteriores.



Foto 2: Suministro e instalación de ventana PVC 190x125



Foto 3: Sustitución de tubería línea principal



Foto 4:

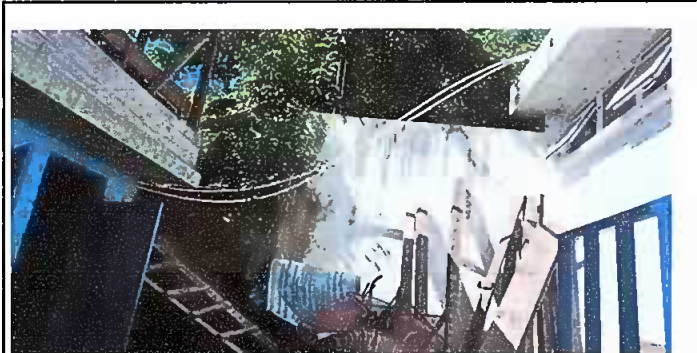

Foto 5:



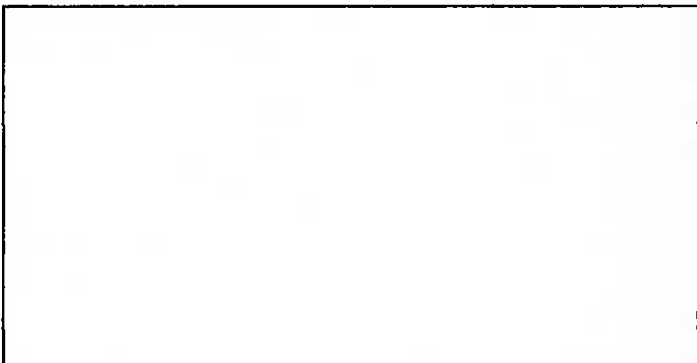

Foto 6:

Observación: Si es necesario se pueden agregar hojas adicionales y actualizar el número de hojas.

 Firma y sello del Presidente de la OPF	 Firma y Sello Director Centro Educativo Público
---	---

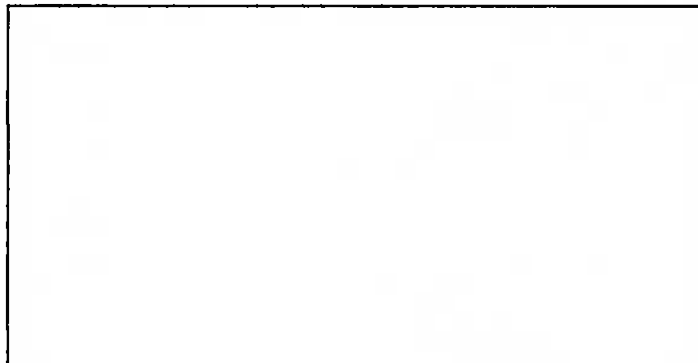
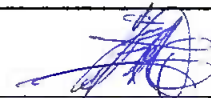