

SITUACIÓN DEFICIENCIAS DETERMINADAS PREVIO DURANTE POSTERIOR

DEPARTAMENTO:	QUICHÉ	MUNICIPIO:	San Pedro Jocopilas
NOMBRE DEL ESTABLECIMIENTO:	INEB TELESECUNDARIA	DIRECCIÓN DEL ESTABLECIMIENTO:	Quiché
CÓDIGO DEL ESTABLECIMIENTO:	14-09-5840-45	FECHA:	19 de julio de 2024



Foto1: Sustitución de lámina, por lámina troquelada aluzinc calibre 26



Foto 2: Mantenimiento a estructura (lijado, cambio de tubo , cepillado, sujetiones, aplicación de pintura)



Foto 3: Mantenimiento a estructura (lijado, cambio de tubo , cepillado, sujetiones, aplicación de pintura)



Foto 4: Reparación de cuneta de concreto



Foto 5: Mantenimiento a balcones de metal



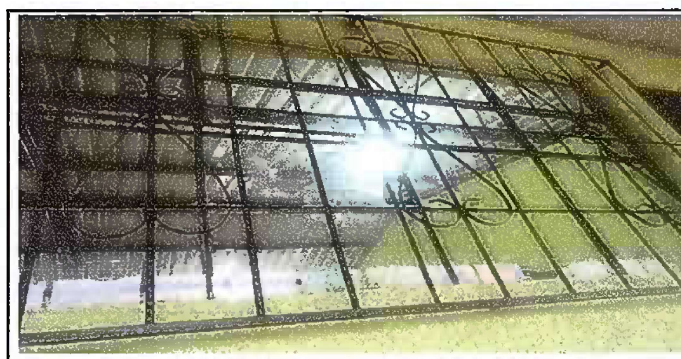

Foto 6: Sustitución de piso de torta de concreto por antideslizante

Observación: Si es necesario se pueden agregar hojas adicionales, según el número de hojas.

Firma y sello del Presidente de la OPF

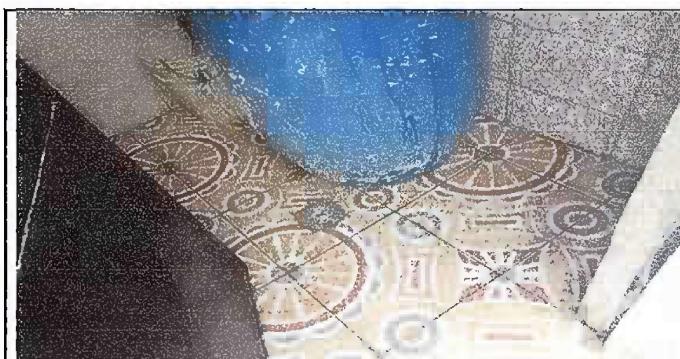

Firma y Sello Director Centro Educativo Público



Foto7: Sustitución de accesorios inodoro (contra llave, tubo de abasto y tanque)

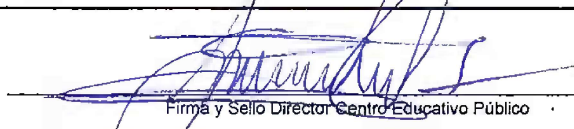

Foto 8: Sustitución de tapadera sanitario



Foto 9: Impermeabilización de loza.



Foto 10: Sustitución de pila de cemento de dos lavadero



Foto 11: Reparación de plancha de concreto de patio

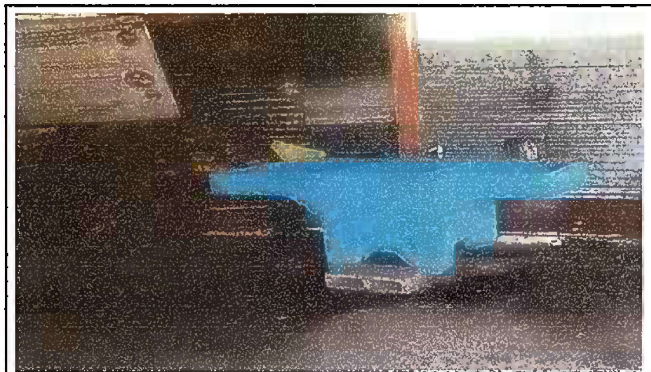

Foto 6: Sustitución de focos ahorradores

Observación: Si es necesario se pueden agregar hojas adicionales y actualizar el número de hojas.

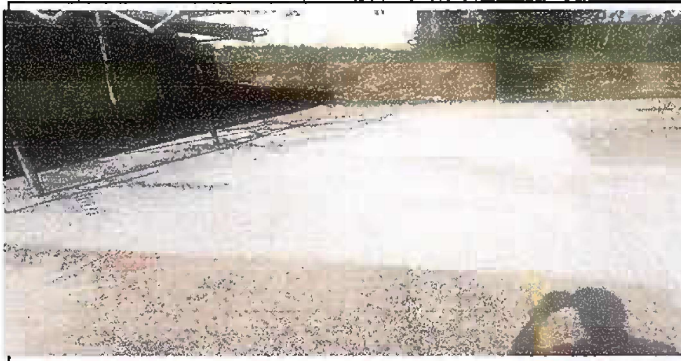
Firma y sello del Presidente de la OPE

Firma y Sello Director Centro Educativo Público
