

SITUACIÓN DEFICIENCIAS DETERMINADAS

PREVIO

DURANTE

POSTERIOR

DEPARTAMENTO:	QUICHÉ	MUNICIPIO:	San Pedro Jocopilas
NOMBRE DEL ESTABLECIMIENTO:	EORM	DIRECCIÓN DEL ESTABLECIMIENTO:	Caserío El Tunal
CÓDIGO DEL ESTABLECIMIENTO:	14-09-0335-43	FECHA:	18 de marzo de 2024

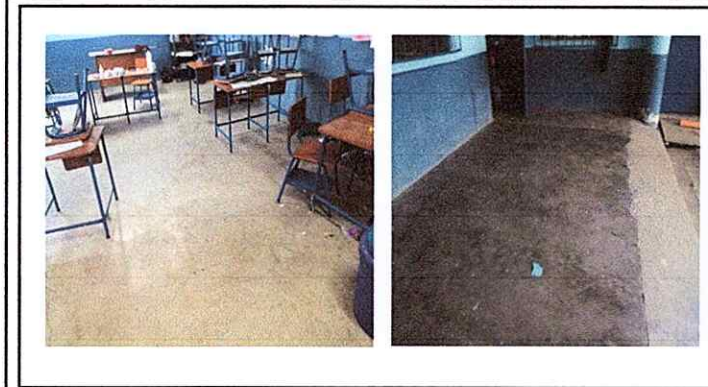

Módulo 1: Sustitución de piso ceramico



Módulo 1: Reparación plancha de cemento de patio

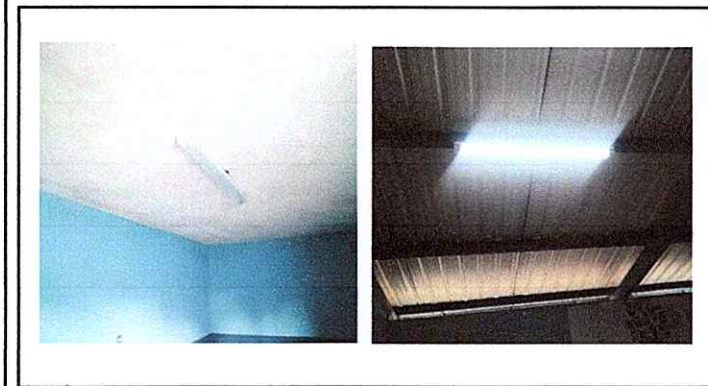

Módulo 1: Sustitución de lamparas tipo Led:

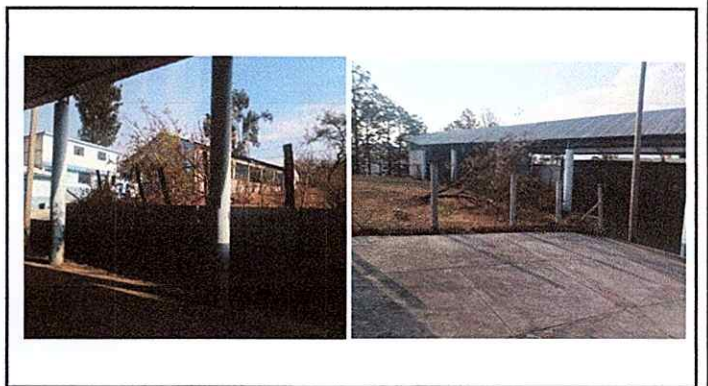

Módulo 2: Reparación de muro perimetral de blok



Módulo 2: Sustitución de plancha de metal, instalación de azulejo y piso cerámico.



modulo 2: Impermeabilización de losa y cambio de lamparas led

Observación: Si es necesario se pueden agregar hojas adicionales y actualizar el número de hojas.



*[Handwritten signature]*





Modulo 2: Servicios sanitarios y sus accesorios

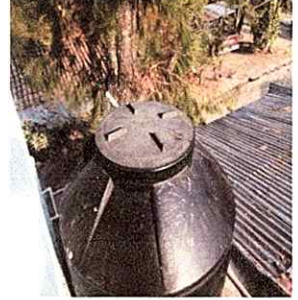

Modulo 2. Reparación de sistema de cemento y suministro e instalación de bomba de agua



Firma y sello del Presidente de la COP



Firma y Sello Director Centro Educativo Público