

SITUACIÓN DEFICIENCIAS DETERMINADAS

PREVIO

DURANTE

POSTERIOR

DEPARTAMENTO:	QUICHÉ	MUNICIPIO:	San Pedro Jocopilas
NOMBRE DEL ESTABLECIMIENTO:	EORM	DIRECCIÓN DEL ESTABLECIMIENTO:	Caserío Xeq'ol
CÓDIGO DEL ESTABLECIMIENTO:	14-09-0069-43	FECHA:	24 de Octubre de 2,024



Foto 1, Módulo 1: mantenimiento a puerta de metal



Foto 2, modulo 1: suministro e instalacion de balcon de hierro en ventana

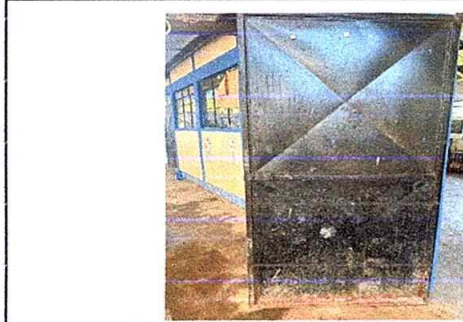

Foto 3, Módulo 1: Sustitución de piso cerámico



foto 4, Módulo 1: Reparación de bajada de agua pluvial, tubo PVC 3"



foto 5, Modulo 2: sustitucion de puerta de cocina



Foto 6, Módulo 2: Sustitución de plancha de metal de 3 hornillas

Observación: Si es necesario se pueden agregar hojas adicionales y actualizar el número de hojas.

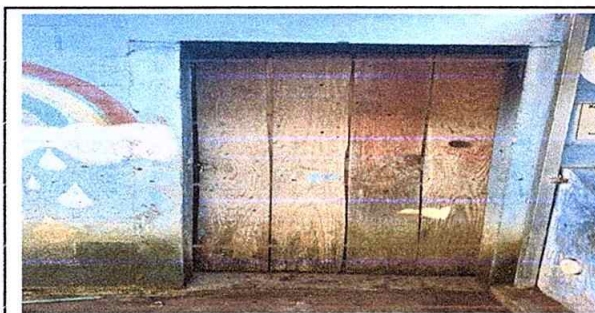
Cecilia Raquet Mejía

Firma y sello del Presidente de la OPF



[Firma]

Firma y Sello Director Centro Educativo Público



SITUACIÓN DEFICIENCIAS DETERMINADAS

PREVIO

DURANTE

POSTERIOR

DEPARTAMENTO:	QUICHÉ	MUNICIPIO:	San Pedro Jocopilas
NOMBRE DEL ESTABLECIMIENTO:	EORM	DIRECCIÓN DEL ESTABLECIMIENTO:	Caserío Xeq'ol
CÓDIGO DEL ESTABLECIMIENTO:	14-09-0069-43	FECHA:	24 de Octubre de 2,024



Foto 7, Módulo 2: sustitución de piso de cemento liquido por piso ceramico



Foto 8, modulo 2: Instalacion de unidades de Luz



Foto 9, Módulo 2: Intalacion de unidades de Fuerza



foto 10, Módulo 2: sustitucion de Focos



foto 11, Modulo 2: sustitucion de tomacorrientes

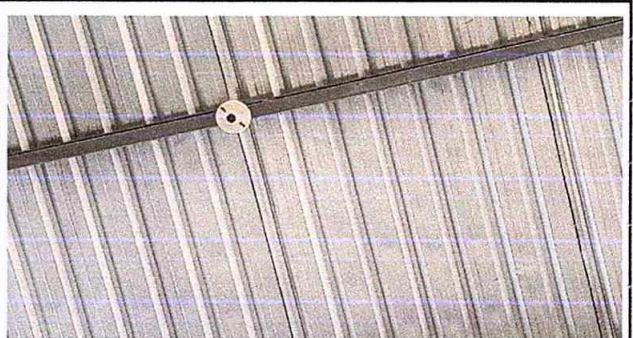

Foto 12, Módulo 2: Reparacion de Cableado Electrico

Observación: Si es necesario se pueden agregar hojas adicionales y actualizar el número de hojas.

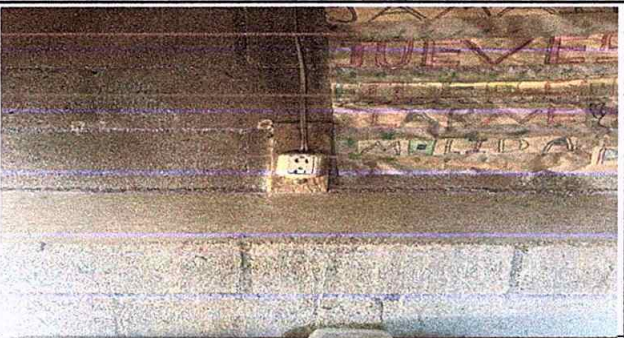
Cecilia Raguex Mejia

Firma y sello del Presidente de la OPF



[Signature]

Firma y Sello Director Centro Educativo Público



SITUACIÓN DEFICIENCIAS DETERMINADAS PREVIO DURANTE POSTERIOR

DEPARTAMENTO:	QUICHÉ	MUNICIPIO:	San Pedro Jocopilas
NOMBRE DEL ESTABLECIMIENTO:	EORM	DIRECCIÓN DEL ESTABLECIMIENTO:	Caserío Xeq'ol
CÓDIGO DEL ESTABLECIMIENTO:	14-09-0069-43	FECHA:	14 de Noviembre de 2,024



Foto 13, Modulo 2: Sustitucion de Interruptores



Foto 14, Muro Perimetral: Reparacion de Muro Perimetral

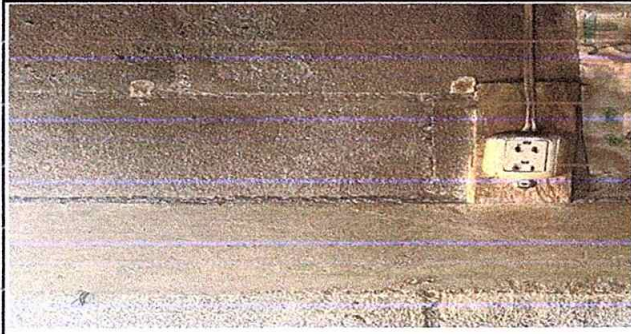

Foto 15, Muro Perimetral: suministro e Instalacion de porton de metal de Ingreso



Foto 16, Areas Exteriores: sustitucion de Depósito de Agua



Foto 17, Áreas Exteriores: sustitución de pila de dos lavaderos



Foto 18, Modulo 3: Sustitucion de puertas en servicio Sanitario

Observación: Si es necesario se pueden agregar hojas adicionales y actualizar el número de hojas.

Cecilia Raguex Mejia
Firma y sello del Presidente de la OPF



[Signature]
Firma y Sello Director Centro Educativo Público

