



Ministerio de Educación
Guatemala

REGISTRO FOTOGRÁFICO PROGRAMA DE MANTENIMIENTO DE EDIFICIOS ESCOLARES PÚBLICOS

PRA-FOR-123
Versión 1

SITUACIÓN DEFICIENCIAS DETERMINADAS

PREVIO

DURANTE

POSTERIOR

DEPARTAMENTO:	Quiché	MUNICIPIO:	San Pedro Jocopilas
NOMBRE DEL ESTABLECIMIENTO:	Escuela Oficial Rural Mixta	DIRECCIÓN DEL ESTABLECIMIENTO:	Caserío El Matazano
CÓDIGO DEL ESTABLECIMIENTO:	14-09-0026-43	FECHA:	13/11/2024



Foto 1. Módulo 1: Finalización de sustitución de lámina por lámina troquelada.



Foto 2. Módulo 1: Finalización de sustitución de estructura de soporte de metal por metal.



Foto 3. Módulo 1: Finalización de sustitución de capote por capote para lámina troquelada.



Foto 4. Módulo 1: Finalización de sustitución de elementos de fijación (tornillos).



Foto 5. Módulo 1: Finalización de instalación de balcones de metal.



Foto 6. Módulo 1: Finalización de reparación de cableado.

Observación: Si es necesario se pueden agregar hojas adicionales y actualizar el número de hojas.

Imelda Hernández Vicente

Firma y sello del Presidente de la OPF

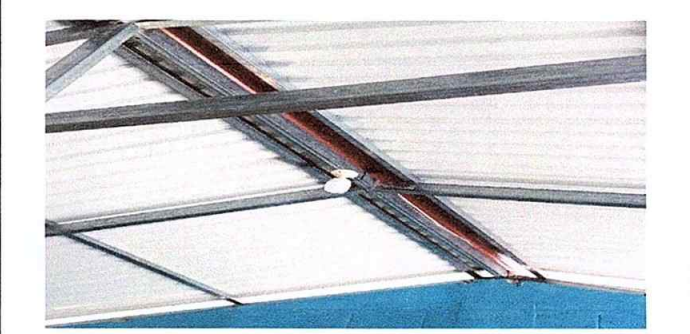

[Signature]

Firma y Sello Director Centro Educativo Público



SITUACIÓN DEFICIENCIAS DETERMINADAS

PREVIO

DURANTE

POSTERIOR

DEPARTAMENTO:	Quiché	MUNICIPIO:	San Pedro Jocopilas
NOMBRE DEL ESTABLECIMIENTO:	Escuela Oficial Rural Mixta	DIRECCIÓN DEL ESTABLECIMIENTO:	Caserío El Matazano
CÓDIGO DEL ESTABLECIMIENTO:	14-09-0026-43	FECHA:	13/11/2024



Foto 7. Módulo 1: Finalización del cambio de balcones de metal.



Foto 8. Módulo 1: Finalización de sustitución de focos ahorradores.



Foto 9. Módulo 1: Finalización de sustitución de plafonera.



Foto 10. Módulo 1: Finalización de sustitución de interruptores.





Foto 11. Módulo 1: Finalización de sustitución de tomacorrientes.



Foto 12. Módulo 2: Finalización de sustitución de lámina por lámina troquelada.

Observación: Si es necesario se pueden agregar hojas adicionales y actualizar el número de hojas.

<p><i>Irma Hija Hernandez vicente</i> Firma y sello del Presidente de la OPF</p> 	<p><i>[Signature]</i> Firma y Sello Director Centro Educativo Público</p> 
--	---



Ministerio de Educación
Guatemala

REGISTRO FOTOGRÁFICO PROGRAMA DE MANTENIMIENTO DE EDIFICIOS ESCOLARES PÚBLICOS

PRA-FOR-123
Versión 1

SITUACIÓN DEFICIENCIAS DETERMINADAS

PREVIO

DURANTE

POSTERIOR

DEPARTAMENTO:	Quiché	MUNICIPIO:	San Pedro Jocopilas
NOMBRE DEL ESTABLECIMIENTO:	Escuela Oficial Rural Mixta	DIRECCIÓN DEL ESTABLECIMIENTO:	Caserío El Matazano
CÓDIGO DEL ESTABLECIMIENTO:	14-09-0026-43	FECHA:	13/11/2024



Foto 13. Módulo 2: Finalización de sustitución de estructura de soporte de metal por metal.



Foto 14. Módulo 2: Finalización de sustitución de capote de lámina por capote de lámina troquelada.



Foto 15. Módulo 2: Finalización de sustitución de elementos de fijación (tornillos).



Foto 16. Módulo 2: Finalización de reparación de cableado.

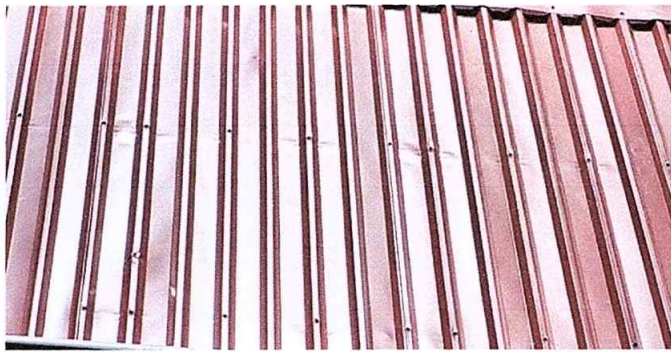

Foto 17. Módulo 2: Finalización de instalación de balcon de metal.



Foto 18. Módulo 2: Finalización de sustitución de focos ahorradores.

Observación: Si es necesario se pueden agregar hojas adicionales y actualizar el número de hojas.

Firma y sello del Presidente de la OPF



Firma y Sello Director Centro Educativo Público





Ministerio de Educación
Guatemala

REGISTRO FOTOGRÁFICO PROGRAMA DE MANTENIMIENTO DE EDIFICIOS ESCOLARES PÚBLICOS

PRA-FOR-123
Versión 1

SITUACIÓN DEFICIENCIAS DETERMINADAS

PREVIO

DURANTE

POSTERIOR

DEPARTAMENTO:	Quiché	MUNICIPIO:	San Pedro Jocopilas
NOMBRE DEL ESTABLECIMIENTO:	Escuela Oficial Rural Mixta	DIRECCIÓN DEL ESTABLECIMIENTO:	Caserío El Matazano
CÓDIGO DEL ESTABLECIMIENTO:	14-09-0026-43	FECHA:	13/11/2024



Foto 19. Módulo 2: Finalización de sustitución de plafoneras.



Foto 20. Módulo 2: Finalización de sustitución de interruptores.

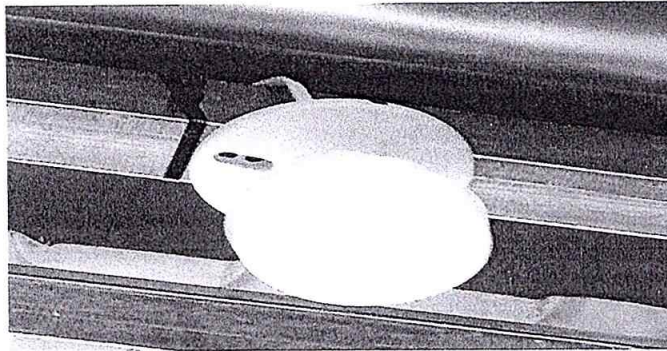

Foto 21. Módulo 3: Finalización de reparación de torta de concreto.

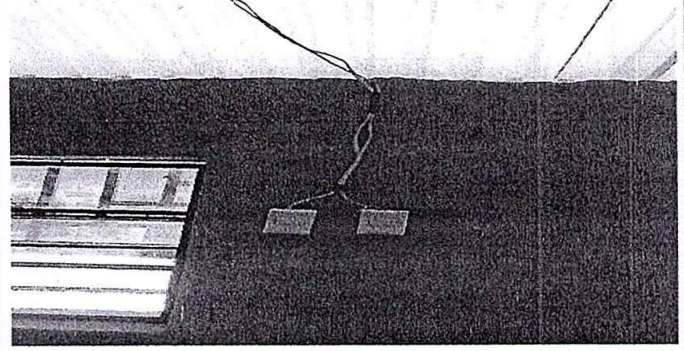

Foto 22: Finalización de pintura de muros interiores y exteriores.

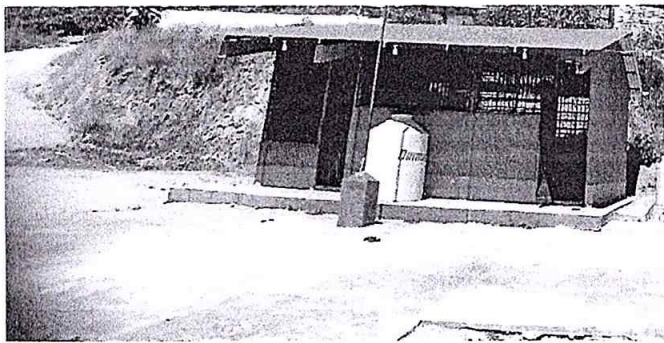

Foto 23: Finalización de pintura de muros interiores y exteriores.



Foto 24: Finalización de pintura de muros interiores y exteriores.

Observación: Si es necesario se pueden agregar hojas adicionales y actualizar el número de hojas.

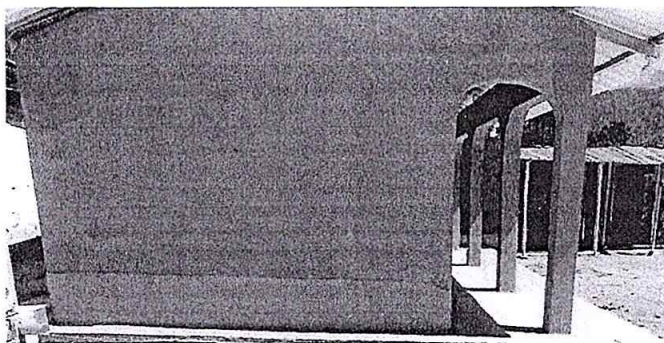
Imanuel Hernández Vique

Firma y sello del Presidente de la OPE

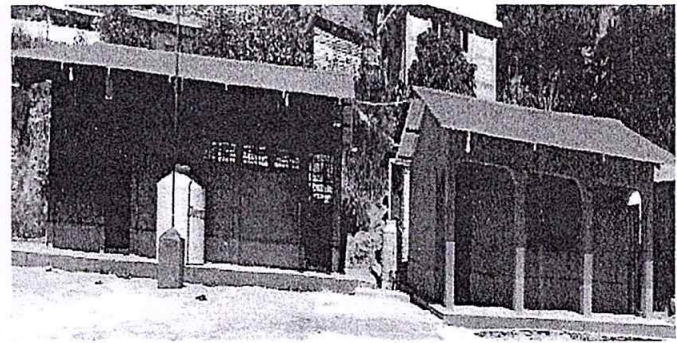

Firma y Sello Director Centro Educativo Público

