



Ministerio de Educación
G u a t e m a l a

REGISTRO FOTOGRÁFICO PROGRAMA DE MANTENIMIENTO DE EDIFICIOS ESCOLARES PÚBLICOS

PRA-FOR-123
Versión 1

SITUACIÓN DEFICIENCIAS DETERMINADAS

PREVIO

DURANTE

POSTERIOR

DEPARTAMENTO:	Quiché	MUNICIPIO:	San Pedro Jocopilas
NOMBRE DEL ESTABLECIMIENTO:	Escuela Oficial Rural Mixta	DIRECCIÓN DEL ESTABLECIMIENTO:	Caserío El Matazano
CÓDIGO DEL ESTABLECIMIENTO:	14-09-0026-43	FECHA:	6/11/2024



Foto 1. Módulo 1. Sustitución de lámina por lámina troquelada.



Foto 2. Módulo 1: Sustitución de estructura de soporte de metal por metal.



Foto 3. Módulo 1: Sustitución de capote por capote para lámina troquelada.



Foto 4. Módulo 1: Sustitución de elementos de fijación (tornillos).



Foto 5. Módulo 1: Suministro e instalación de balcones de metal.



Foto 6. Módulo 1: Reparación de cableado.

Observación: Si es necesario se pueden agregar hojas adicionales y actualizar el número de hojas.

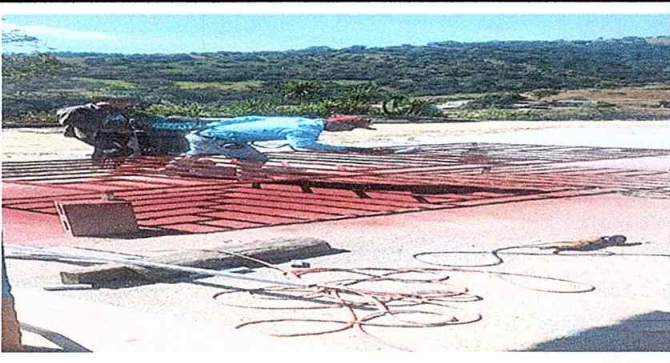
Irma Elisis Hernandez Vian

Firma y sello del Presidente de la OPF



[Signature]

Firma y Sello Director Centro Educativo Público





**REGISTRO FOTOGRÁFICO
PROGRAMA DE MANTENIMIENTO DE EDIFICIOS ESCOLARES PÚBLICOS**

PRA-FOR-123
Versión 1

Ministerio de Educación
Sistema

SITUACIÓN DEFICIENCIAS DETERMINADAS

PREVIO

DURANTE

POSTERIOR

DEPARTAMENTO:	Quiché	MUNICIPIO:	San Pedro Jocopilas
NOMBRE DEL ESTABLECIMIENTO:	Escuela Oficial Rural Mixta	DIRECCIÓN DEL ESTABLECIMIENTO:	Caserío El Matazano
CÓDIGO DEL ESTABLECIMIENTO:	14-09-0026-43	FECHA:	6/11/2024



Foto 7. Módulo 1: Sustitución de ducto eléctrico.



Foto 8. Módulo 1: Sustitución de focos ahorradores.



Foto 9. Módulo 1: Sustitución de plafoneras.



Foto 10. Módulo 1: Sustitución de tomacorrientes.



Foto 11. Módulo 2: Sustitución de lámina por lámina troquelada.



Foto 12. Módulo 2: Sustitución de estructura de soporte de metal por metal.

Observación: Si es necesario se pueden agregar hojas adicionales y actualizar el número de hojas.

Irma Elisa Hernández Vique
Firma y sello del Presidente de la OPF



[Signature]
Firma y Sello Director Centro Educativo Público



SITUACIÓN DEFICIENCIAS DETERMINADAS

PREVIO

DURANTE

POSTERIOR

DEPARTAMENTO:	Quiché	MUNICIPIO:	San Pedro Jocopilas
NOMBRE DEL ESTABLECIMIENTO:	Escuela Oficial Rural Mixta	DIRECCIÓN DEL ESTABLECIMIENTO:	Caserío El Matazano
CÓDIGO DEL ESTABLECIMIENTO:	14-09-0026-43	FECHA:	6/11/2024

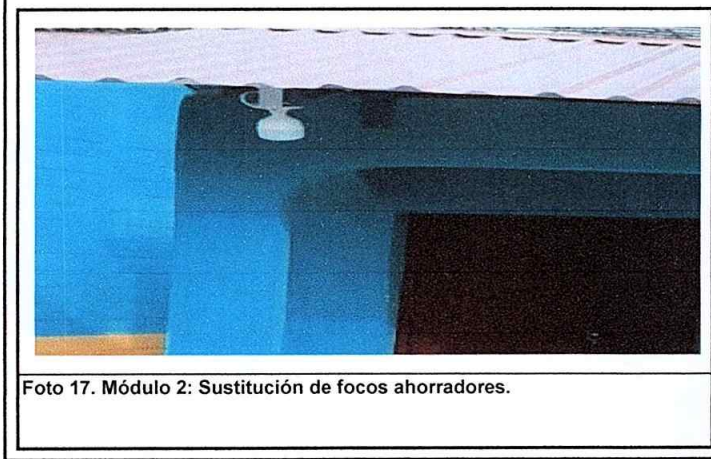

Observación: Si es necesario se pueden agregar hojas adicionales y actualizar el número de hojas.

<p><i>Irma Eliza Hernández Vicente</i> Firma y sello del Presidente de la OPF</p> 	<p><i>[Signature]</i> Firma y Sello Director Centro Educativo Público</p> 
---------------------------------------------------------------------------------------------------------------------------------------------------------------------------	---------------------------------------------------------------------------------------------------------------------------------------------------------------------



**REGISTRO FOTOGRÁFICO
PROGRAMA DE MANTENIMIENTO DE EDIFICIOS ESCOLARES PÚBLICOS**

Ministerio de Educación
Guatemala

SITUACIÓN DEFICIENCIAS DETERMINADAS

PREVIO

DURANTE

POSTERIOR

DEPARTAMENTO:	Quiché	MUNICIPIO:	San Pedro Jocopilas
NOMBRE DEL ESTABLECIMIENTO:	Escuela Oficial Rural Mixta	DIRECCIÓN DEL ESTABLECIMIENTO:	Caserío El Matazano
CÓDIGO DEL ESTABLECIMIENTO:	14-09-0026-43	FECHA:	6/11/2024



Foto 19. Módulo 2: Sustitución de interruptores.



Foto 20. Módulo 3: Reparación de torta de concreto.

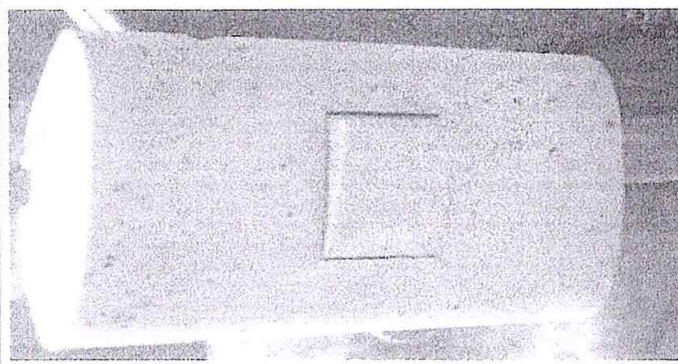

Foto 21. Pintura de muros interiores y exteriores.



Foto 22. Pintura de muros interiores y exteriores.

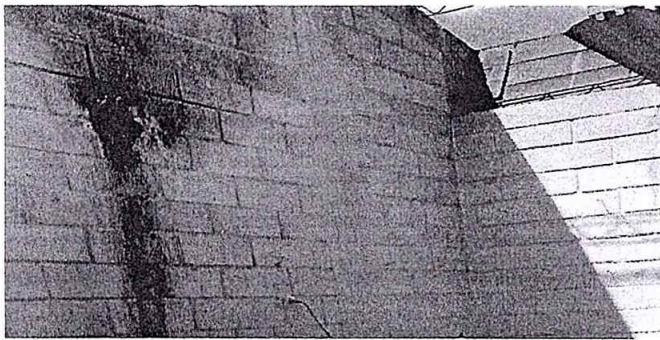

Foto 23. Pintura de muros interiores y exteriores.



Foto 24. Pintura de muros interiores y exteriores.

Observación: Si es necesario se pueden agregar hojas adicionales y actualizar el número de hojas.

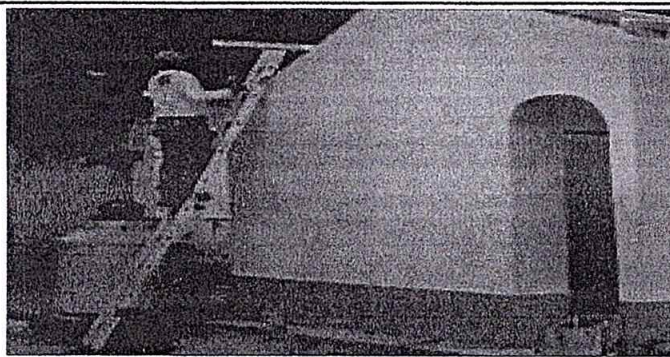
Irma Elisia Hernandez Vico

Firma y sello del Presidente de la OPF

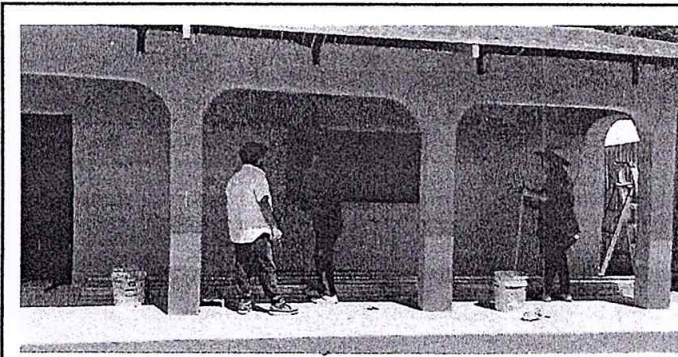

[Signature]

Firma y Sello Director Centro Educativo Público

