

SITUACIÓN DEFICIENCIAS DETERMINADAS      PREVIO       DURANTE       POSTERIOR

DEPARTAMENTO:	Quiché	MUNICIPIO:	San Pedro Jocopilas
NOMBRE DEL ESTABLECIMIENTO:	Escuela Oficial Rural Mixta	DIRECCIÓN DEL ESTABLECIMIENTO:	Caserío El Matazano
CÓDIGO DEL ESTABLECIMIENTO:	14-09-0026-43	FECHA:	20/09/2024

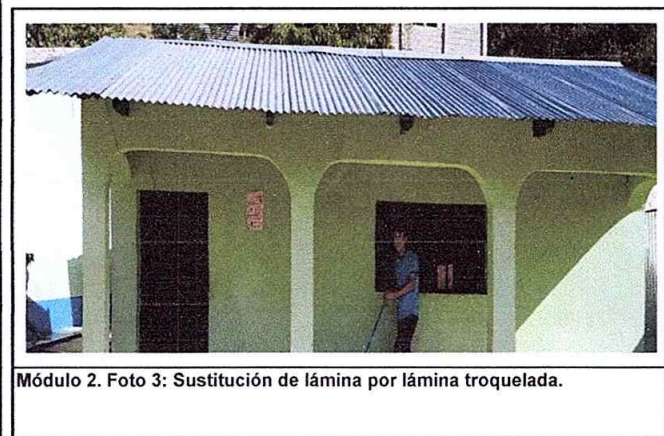

Observación: Si es necesario se pueden agregar hojas adicionales y actualizar el número de hojas.

<p><i>Irma Biza Hernandez Vicer</i></p> <p>Firma y sello del Presidente de la OPR</p> 	<p><i>[Signature]</i></p> <p>Firma y Sello Director Centro Educativo Público</p> 
---	--



SITUACIÓN DEFICIENCIAS DETERMINADAS

PREVIO

DURANTE

POSTERIOR

DEPARTAMENTO:	Quiché	MUNICIPIO:	San Pedro Jocopilas
NOMBRE DEL ESTABLECIMIENTO:	Escuela Oficial Rural Mixta	DIRECCIÓN DEL ESTABLECIMIENTO:	Caserío El Matazano
CÓDIGO DEL ESTABLECIMIENTO:	14-09-0026-43	FECHA:	20/09/2024



Foto 7. Módulo 1: Sustitución de ducto eléctrico.



Foto 8. Módulo 1: Sustitución de focos ahorradores.



Foto 9. Módulo 1: Sustitución de plafoneras.



Foto 10. Módulo 1: Sustitución de interruptores.



Foto 11. Módulo 1: Sustitución de tomacorrientes.



Foto 12. Módulo 2: Sustitución de lámina por lámina troquelada.

Observación: Si es necesario se pueden agregar hojas adicionales y actualizar el número de hojas.

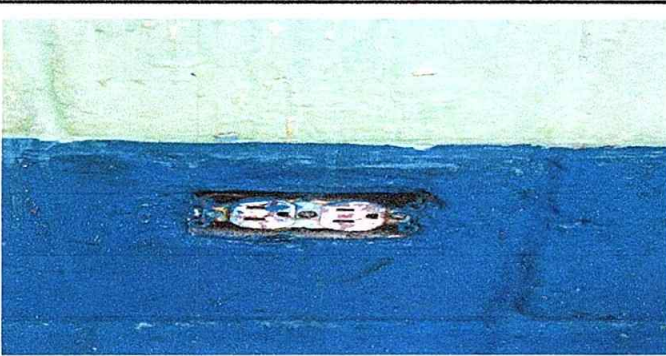
<p><i>Yma Flisio Hernandez Vique</i> Firma y sello del Presidente de la OPF</p> 	<p><i>[Signature]</i> Firma y Sello Director Centro Educativo Público</p> 
---	---



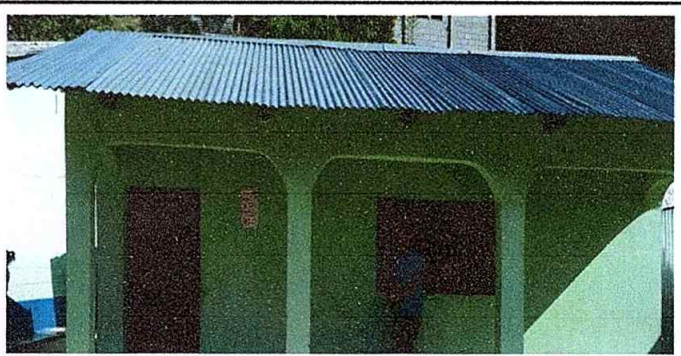

Ministerio de Educación  
Guatemala

# REGISTRO FOTOGRÁFICO PROGRAMA DE MANTENIMIENTO DE EDIFICIOS ESCOLARES PÚBLICOS

PRA-FOR-123  
Versión 1

SITUACIÓN DEFICIENCIAS DETERMINADAS

PREVIO

DURANTE

POSTERIOR

DEPARTAMENTO:	Quiché	MUNICIPIO:	San Pedro Jocopilas
NOMBRE DEL ESTABLECIMIENTO:	Escuela Oficial Rural Mixta	DIRECCIÓN DEL ESTABLECIMIENTO:	Caserío El Matazano
CÓDIGO DEL ESTABLECIMIENTO:	14-09-0026-43	FECHA:	20/09/2024



Foto 13. Módulo 2: Sustrucción de estructura de soporte de metal por metal.



Foto 14. Módulo 2: Sustrucción de capote de lámina por capote de lámina troquelada.



Foto 15. Módulo 2: Sustrucción de elementos de fijación (tornillos).



Foto 16. Módulo 2: Reparación de cableado.



Foto 17. Módulo 2: Sustrucción de ducto eléctrico.



Foto 18. Módulo 2: Sustrucción de focos ahorradores.

Observación: Si es necesario se pueden agregar hojas adicionales y actualizar el número de hojas.

Irma Elisia Hernandez vice

Firma y sello del Presidente de la OPF



[Signature]

Firma y Sello Director Centro Educativo Público







**REGISTRO FOTOGRÁFICO  
PROGRAMA DE MANTENIMIENTO DE EDIFICIOS ESCOLARES PÚBLICOS**

PRA-FOR-123  
Versión 1

Ministerio de Educación  
Guatemala

SITUACIÓN DEFICIENCIAS DETERMINADAS

PREVIO

DURANTE

POSTERIOR

DEPARTAMENTO:	Quiché	MUNICIPIO:	San Pedro Jocopilas
NOMBRE DEL ESTABLECIMIENTO:	Escuela Oficial Rural Mixta	DIRECCIÓN DEL ESTABLECIMIENTO:	Caserío El Matazano
CÓDIGO DEL ESTABLECIMIENTO:	14-09-0026-43	FECHA:	20/09/2024



Foto 19. Módulo 2: Sustitución de plafoneras.



Foto 20. Módulo 2: Sustitución de interruptores.

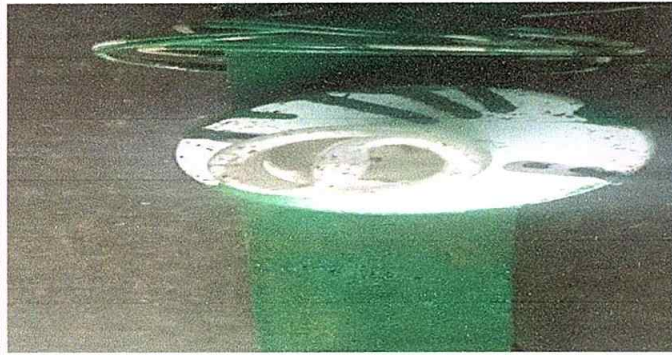

Foto 21. Módulo 3: Reparación de torta de concreto.

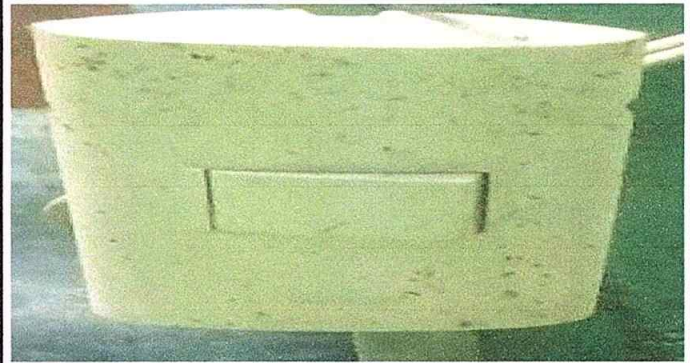

Foto 22: Pintura de muros interiores y exteriores.



Foto 23: Pintura de muros interiores y exteriores.



Foto 24: "Pintura de muros interiores y exteriores.

Observación: Si es necesario se pueden agregar hojas adicionales y actualizar el número de hojas.

<p><i>Irma Florio Hernandez Vill</i> Firma y sello del Presidente de la OPF</p>	<p><i>[Signature]</i> Firma y Sello Director Centro Educativo Públicos</p>
---	--

