

SITUACIÓN DEFICIENCIAS DETERMINADAS PREVIO DURANTE POSTERIOR

DEPARTAMENTO:	Quiché	MUNICIPIO:	San Pedro Jocopilas
NOMBRE DEL ESTABLECIMIENTO:	Escuela Oficial Rural Mixta	DIRECCIÓN DEL ESTABLECIMIENTO:	Caserío Pahaj, Cantón la Montaña II
CÓDIGO DEL ESTABLECIMIENTO:	14-09-0023.43	FECHA:	28 de Noviembre de 2024



Foto 1:



Foto 2:



Foto 3:

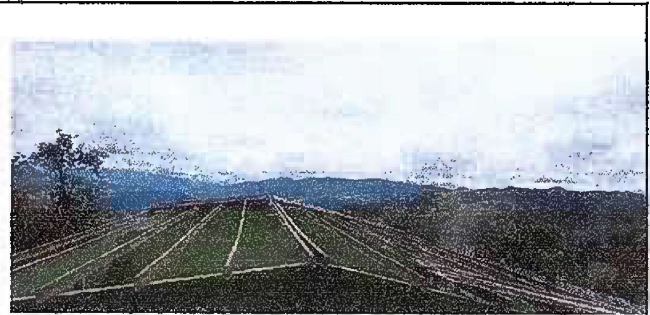

Foto 4:







Foto 5:

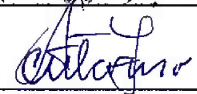

Foto 6:

Observación: Si es necesario se pueden agregar hojas adicionales y actualizar el número de hojas.

 Firma y sello del Presidente de QOP		 Firma y Sello Director Centro Educativo Público	
--	---	---	---