



**REGISTRO FOTOGRÁFICO
PROGRAMA DE MANTENIMIENTO DE EDIFICIOS ESCOLARES PÚBLICOS**

PRA-FOR-123
Versión 1

Ministerio de Educación
Guatemala

SITUACIÓN DEFICIENCIAS DETERMINADAS

PREVIO

DURANTE

POSTERIOR

DEPARTAMENTO:	QUICHÉ	MUNICIPIO:	San Pedro Jocopilas
NOMBRE DEL ESTABLECIMIENTO:	Escuela Oficial Rural Mixta	DIRECCIÓN DEL ESTABLECIMIENTO:	Caserío San Juan, Aldea Comitancillo
CÓDIGO DEL ESTABLECIMIENTO:	14-09-0013-43	FECHA:	30/10/2024



Foto 7: Módulo 1 En proceso de mantenimiento a estructura de soporte de metal.



Foto 8: Módulo 1 En proceso de mantenimiento a estructura de puertas



Foto 9: Módulo 2 Proceso de mantenimiento a estructura de puertas



Foto 10: Módulo 2 Proceso de sustitución de piso de torta de concreto, por piso de granito.



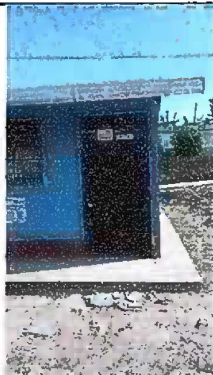



Foto 11: Módulo 3 Proceso de mantenimiento a estructura de puertas



Foto 12: Proceso de pintura general de muros interior y exterior

Observación: Si es necesario se pueden agregar hojas adicionales y actualizar el número de hojas.

 Firma y sello del Presidente de la OPE	 ESCUELA OFICIAL RURAL MIXTA CONSEJO DE PADRES DE FAMILIA SAN JUAN COMITANCILLO	 Firma y Sello Director Centro Educativo Público	 DIRECCIÓN ESCUELA OFICIAL RURAL MIXTA SAN JUAN COMITANCILLO
---	---	---	--



**REGISTRO FOTOGRÁFICO
PROGRAMA DE MANTENIMIENTO DE EDIFICIOS ESCOLARES PÚBLICOS**

PRA-FOR-123
Versión 1

Ministerio de Educación
Guatemala

SITUACIÓN DEFICIENCIAS DETERMINADAS

PREVIO

DURANTE

POSTERIOR

DEPARTAMENTO:	QUICHÉ	MUNICIPIO:	San Pedro Jocopilas
NOMBRE DEL ESTABLECIMIENTO:	Escuela Oficial Rural Mixta	DIRECCIÓN DEL ESTABLECIMIENTO:	Caserío San Juan, Aldea Comitancillo
CÓDIGO DEL ESTABLECIMIENTO:	14-09-0013-43	FECHA:	30/10/2024



Foto 1: Módulo 1 en proceso por cambio de lámina



Foto 2: Módulo 1 en proceso de capote de lámina

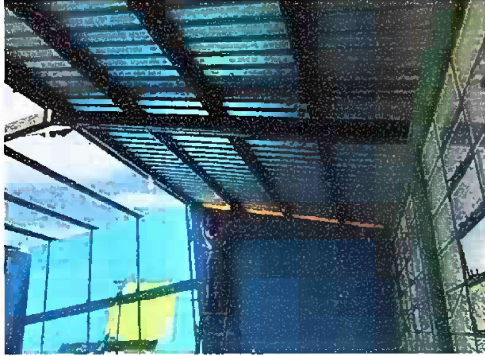

Foto 3: Módulo 1 Proceso de sustitución de flipón



Foto 4: Módulo 1 En proceso de sustitución de focos tipo led.



Foto 5: Módulo 1 En proceso de sustitución de toma corrientes dobles.

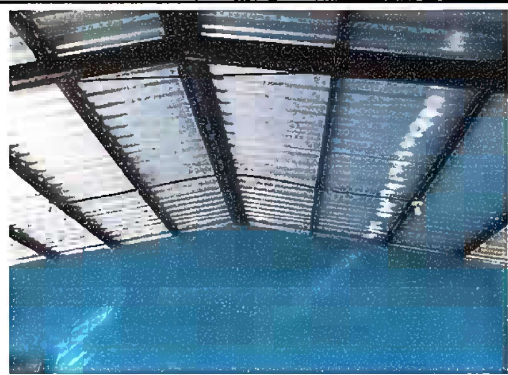

Foto 6: Módulo 1 En proceso de sustitución de canal.

Observación: Si es necesario se pueden agregar hojas adicionales, y actualizar el número de hojas.

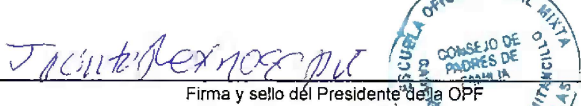
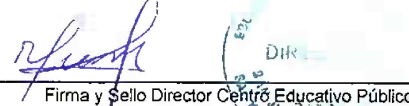
 Firma y sello del Presidente de la OPF	 Firma y Sello Director Centro Educativo Público
---	---