



**REGISTRO FOTOGRÁFICO  
PROGRAMA DE MANTENIMIENTO DE EDIFICIOS ESCOLARES PÚBLICOS**

PRA-FOR-123  
Versión 1

SITUACIÓN DEFICIENCIAS DETERMINADAS      PREVIO       DURANTE       POSTERIOR

DEPARTAMENTO:	QUICHÉ	MUNICIPIO:	San Pedro Jocopilas
NOMBRE DEL ESTABLECIMIENTO:	Escuela Oficial Rural Mixta	DIRECCIÓN DEL ESTABLECIMIENTO:	Caserío San Juan, Aldea Comitancillo
CÓDIGO DEL ESTABLECIMIENTO:	14-09-0013-43	FECHA:	13 -09- 2024



Foto 7: Módulo 1 Mantenimiento a estructura de soporte de metal.



Foto 8: Módulo 1 mantenimiento a estructura de puertas



Foto 9: Módulo 2 mantenimiento a estructura de puertas



Foto 10: Módulo 2 Sustitución de piso de torta de concreto, por piso de granito.



Foto 11: Módulo 3 mantenimiento a estructura de puertas



Foto 12: Pintura general de muros interior y exterior

Observación: Si es necesario se pueden agregar hojas adicionales y actualizar el número de hojas.

*Josinto Reynoso PJ*  
Firma y sello del Presidente de la O.P.F.  
*CONSEJO DE PADRES DE FAMILIA  
CASERIO SAN JUAN COMITANCILLO  
SAN PEDRO JOCOPILAS QUICHÉ*

*[Signature]*  
Firma y Sello Director Centro Educativo Público  
*DIRECCIÓN  
SAN PEDRO JOCOPILAS  
CASERIO SAN JUAN  
COMITANCILLO  
QUICHÉ*



Ministerio de Educación  
Guatemala

# REGISTRO FOTOGRÁFICO PROGRAMA DE MANTENIMIENTO DE EDIFICIOS ESCOLARES PÚBLICOS

PRA-FOR-123  
Versión 1

SITUACIÓN DEFICIENCIAS DETERMINADAS

PREVIO

DURANTE

POSTERIOR

DEPARTAMENTO:	QUICHÉ	MUNICIPIO:	San Pedro Jocopilas
NOMBRE DEL ESTABLECIMIENTO:	Escuela Oficial Rural Mixta	DIRECCIÓN DEL ESTABLECIMIENTO:	Caserío San Juan, Aldea Comitancillo
CÓDIGO DEL ESTABLECIMIENTO:	14-09-0013-43	FECHA:	13 -09- 2024



Foto 1: Módulo 1 Sustitución de lámina, por lámina troquelada.



Foto 2: Módulo 1 Sustitución de capote de lámina.

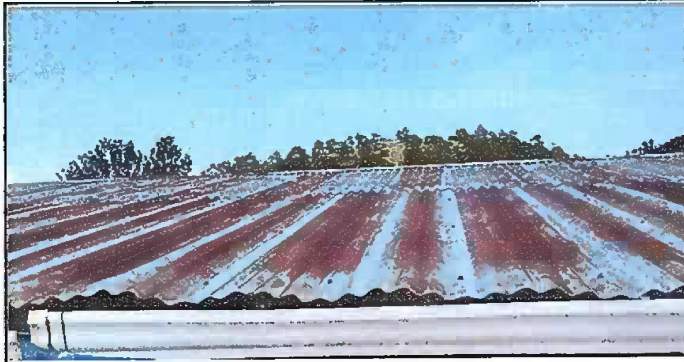

Foto 3: Módulo 1 Sustitución de flipón



Foto 4: Módulo 1 Sustitución de focos tipo led.

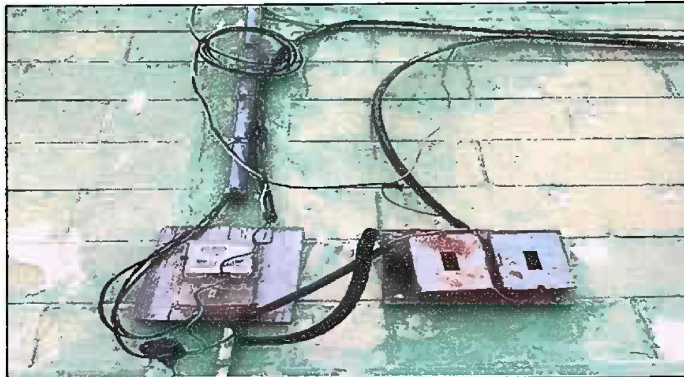

Foto 5: Módulo 1 Sustitución de toma corrientes dobles.



Foto 6: Módulo 1 Sustitución de canal.

Observación: Si es necesario se pueden agregar hojas adicionales y actualizar el número de hojas.

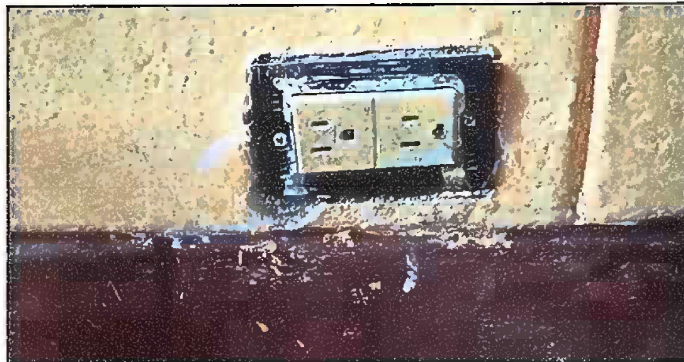
*Jacinto Reynoso Pii*

Firma y sello del Presidente de la OPF



*[Signature]*

Firma y Sello Director Centro Educativo Público

