



**REGISTRO FOTOGRÁFICO  
PROGRAMA DE MANTENIMIENTO DE EDIFICIOS ESCOLARES PÚBLICOS**

PRA-FOR-123  
Versión 1

Ministerio de Educación  
Guatemala

SITUACIÓN DEFICIENCIAS DETERMINADAS

PREVIO

DURANTE

POSTERIOR

DEPARTAMENTO:	QUICHÉ	MUNICIPIO:	SAN PEDRO JOCOPILAS
NOMBRE DEL ESTABLECIMIENTO:	ESCUELA OFICIAL RURAL MIXTA	DIRECCIÓN DEL ESTABLECIMIENTO:	CASERÍO CHIJOLOM ALDEA SANTA MARÍA
CÓDIGO DEL ESTABLECIMIENTO:	14-09-0007-43	FECHA:	22/11/2024



Foto 1: Módulo 1 Sustitución de puertas



Foto 2: Módulo 2 Sustitución de puertas



Foto 3: Módulo 3 Sustitución de puertas



Foto 4: Módulo 3 Sustitución de piso



Foto 5: MÓDULO 3 Reparación de canales



Foto 6: MÓDULO 3 Reparación de bajadas de agua pluvial

Observación: Si es necesario se pueden agregar hojas adicionales y actualizar el número de hojas.



Firma y sello del Presidente de la COP



Firma y Sello Director Centro Educativo Público





**REGISTRO FOTOGRÁFICO  
PROGRAMA DE MANTENIMIENTO DE EDIFICIOS ESCOLARES PÚBLICOS**

Ministerio de Educación  
Guatemala

SITUACIÓN DEFICIENCIAS DETERMINADAS

PREVIO

DURANTE

POSTERIOR

DEPARTAMENTO:	QUICHÉ	MUNICIPIO:	SAN PEDRO JOCOPILAS
NOMBRE DEL ESTABLECIMIENTO:	ESCUELA OFICIAL RURAL MIXTA	DIRECCIÓN DEL ESTABLECIMIENTO:	CASERÍO CHIJOLOM ALDEA SANTA MARÍA
CÓDIGO DEL ESTABLECIMIENTO:	14-09-0007-43	FECHA:	22/11/2024



Foto 7: MÓDULO 5 Sustrucción de lámina por lámina troquelada



Foto 8: MÓDULO 6 Sustrucción de Pila

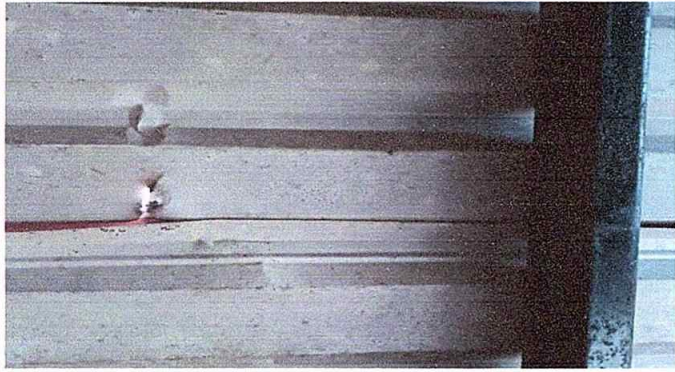

Foto 9: MÓDULO 7 Suministro e intalación de Balcones



Foto 10: MÓDULO 7 Sustrucción de piso



Foto 11: MÓDULO 7 Reparación de canales



Foto 12: Reparación de cableado eléctrico general

Observación: Si es necesario se pueden agregar hojas adicionales y actualizar el número de hojas.

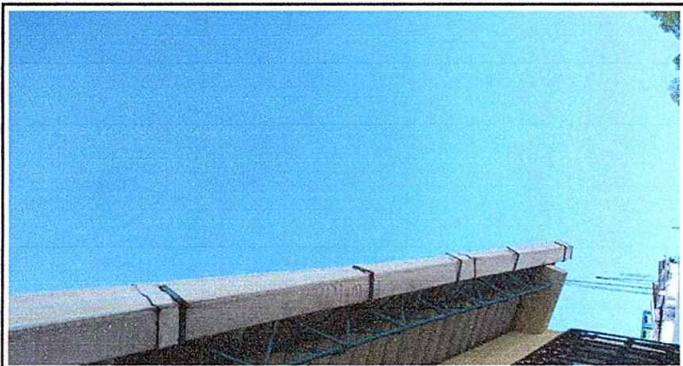
Firma y sello del Presidente de la OPE



Firma y Sello Director Centro Educativo Público







Ministerio de Educación  
Guatemala

# REGISTRO FOTOGRÁFICO PROGRAMA DE MANTENIMIENTO DE EDIFICIOS ESCOLARES PÚBLICOS

PRA-FOR-123  
Versión 1

SITUACIÓN DEFICIENCIAS DETERMINADAS

PREVIO

DURANTE

POSTERIOR

DEPARTAMENTO:	QUICHÉ	MUNICIPIO:	SAN PEDRO JOCOPILAS
NOMBRE DEL ESTABLECIMIENTO:	ESCUELA OFICIAL RURAL MIXTA	DIRECCIÓN DEL ESTABLECIMIENTO:	CASERÍO CHIJOLOM ALDEA SANTA MARÍA
CÓDIGO DEL ESTABLECIMIENTO:	14-09-0007-43	FECHA:	22/11/2024



Foto 13: Pintura de muros interiores y exteriores

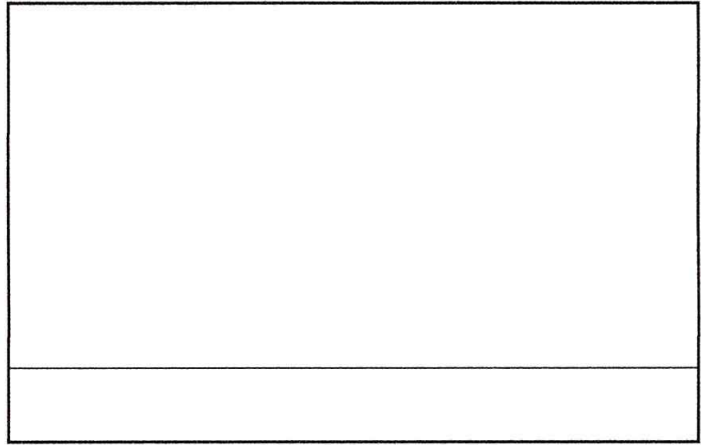
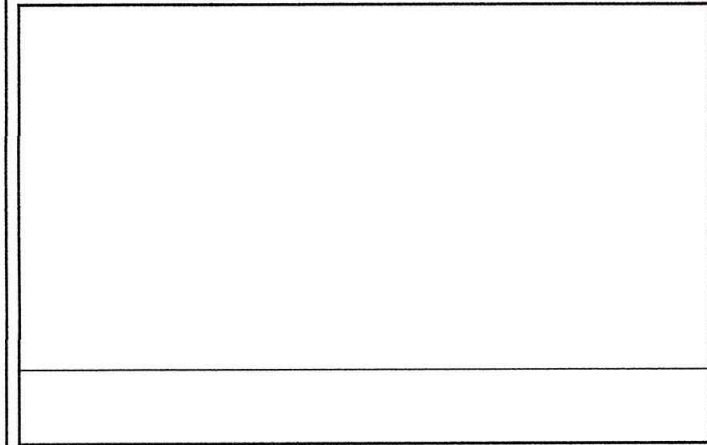
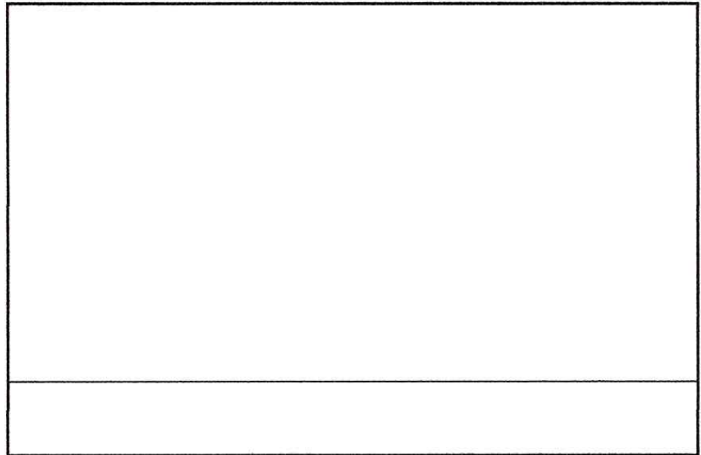
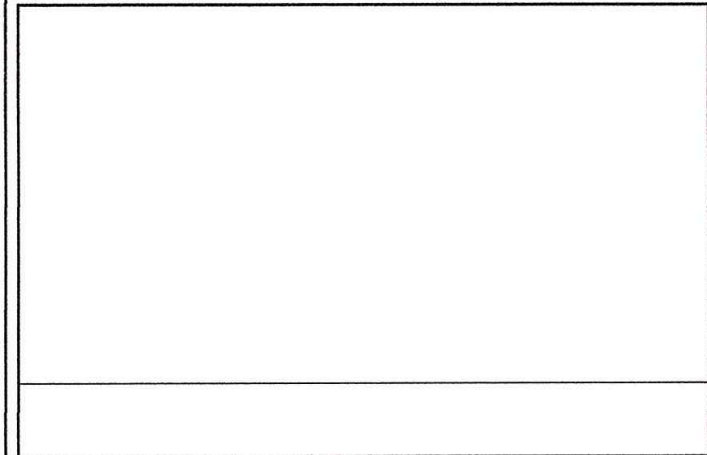
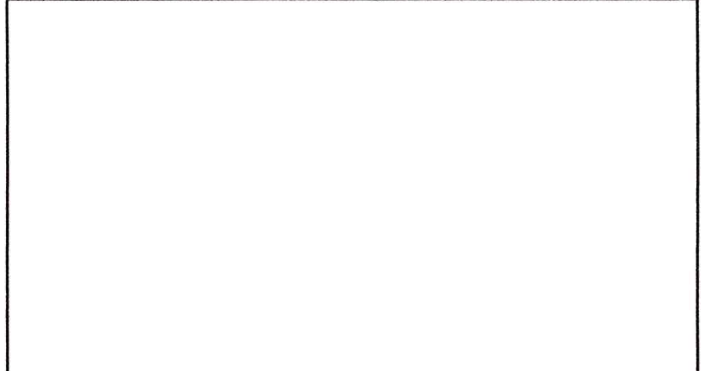

Observación: Si es necesario se pueden agregar hojas adicionales y actualizar el número de hojas.

  
 Firma y sello del Presidente de la OPRF



  
 Firma y Sello Director Centro Educativo Público

