



**REGISTRO FOTOGRÁFICO
PROGRAMA DE MANTENIMIENTO DE EDIFICIOS ESCOLARES PÚBLICOS**

Ministerio de Educación
Guatemala

SITUACIÓN DEFICIENCIAS DETERMINADAS

PREVIO

DURANTE

POSTERIOR

DEPARTAMENTO:	QUICHÉ	MUNICIPIO:	SAN PEDRO JOCOPILAS
NOMBRE DEL ESTABLECIMIENTO:	ESCUELA OFICIAL RURAL MIXTA	DIRECCIÓN DEL ESTABLECIMIENTO:	CASERÍO CHIJOLOM ALDEA SANTA MARÍA
CÓDIGO DEL ESTABLECIMIENTO:	14-09-0007-43	FECHA:	29/10/2024



Foto 1: Módulo 1 Sustrucción de puertas



Foto 2: Módulo 2 Sustrucción de puertas

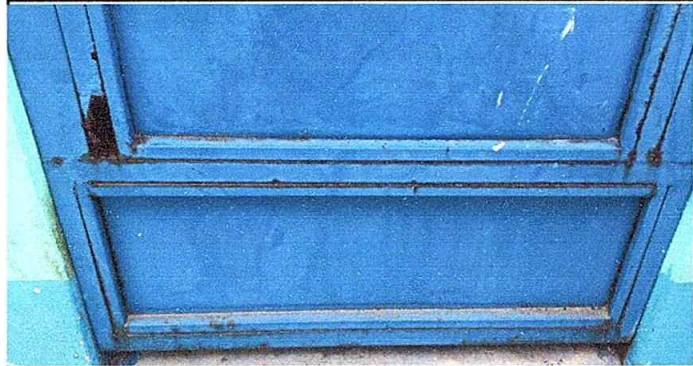

Foto 3: Modulo 3 Sustrucción de puertas



Foto 4: Módulo 3 Sustrucción de piso



Foto 5: MÓDULO 3 Reparación de canales



Foto 6: MÓDULO 3 Reparación de bajadas de agua pluvial

Observación: Si es necesario se pueden agregar hojas adicionales y actualizar el número de hojas.

 Firma y sello del Presidente de la OPR	 Firma y Sello Director Centro Educativo Público
--	---



**REGISTRO FOTOGRÁFICO
PROGRAMA DE MANTENIMIENTO DE EDIFICIOS ESCOLARES PÚBLICOS**

PRA-FOR-123
Versión 1

Ministerio de Educación
Guatemala

SITUACIÓN DEFICIENCIAS DETERMINADAS

PREVIO

DURANTE

POSTERIOR

DEPARTAMENTO:	QUICHÉ	MUNICIPIO:	SAN PEDRO JOCOPILAS
NOMBRE DEL ESTABLECIMIENTO:	ESCUELA OFICIAL RURAL MIXTA	DIRECCIÓN DEL ESTABLECIMIENTO:	CASERÍO CHIJOLOM ALDEA SANTA MARÍA
CÓDIGO DEL ESTABLECIMIENTO:	14-09-0007-43	FECHA:	29/10/2024



Foto 7: MÓDUO 5 Sustitución de lámina por lámina troquelada



Foto 8: MÓDUO 5 Sustitución de Pila

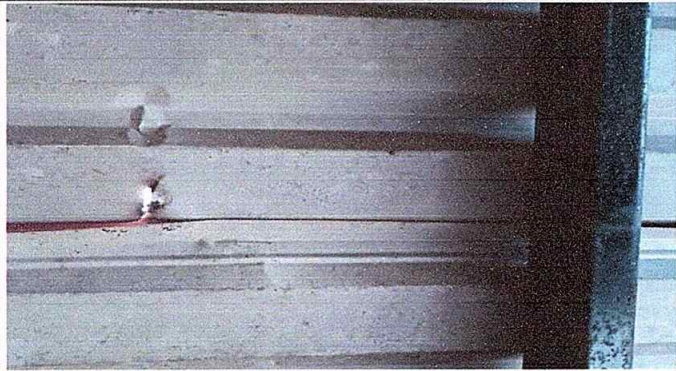

Foto 9: MÓDUO 6 Suministro e intalación de Balcones



Foto 10: MÓDUO 7 Sustitución de piso

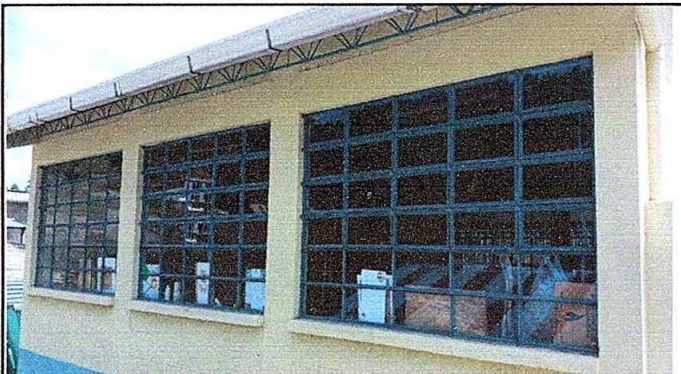

Foto 11: MÓDUO 7 Reparación de canales



Foto 12: MÓDUO 7 Reparación de cableado eléctrico general

Observación: Si es necesario se pueden agregar hojas adicionales y actualizar el número de hojas.

 Firma y sello del Presidente de la OPP	 Firma y Sello Director Centro Educativo Público
--	---



Ministerio de Educación
Guatemala

REGISTRO FOTOGRÁFICO PROGRAMA DE MANTENIMIENTO DE EDIFICIOS ESCOLARES PÚBLICOS

PRA-FOR-123
Versión 1

SITUACIÓN DEFICIENCIAS DETERMINADAS

PREVIO

DURANTE

POSTERIOR

DEPARTAMENTO:	QUICHÉ	MUNICIPIO:	SAN PEDRO JOCOPILAS
NOMBRE DEL ESTABLECIMIENTO:	ESCUELA OFICIAL RURAL MIXTA	DIRECCIÓN DEL ESTABLECIMIENTO:	CASERÍO CHIJOLOM ALDEA SANTA MARÍA
CÓDIGO DEL ESTABLECIMIENTO:	14-09-0007-43	FECHA:	29/10/2024



Foto 13: Pintura de muros interiores y exteriores



Foto 14:

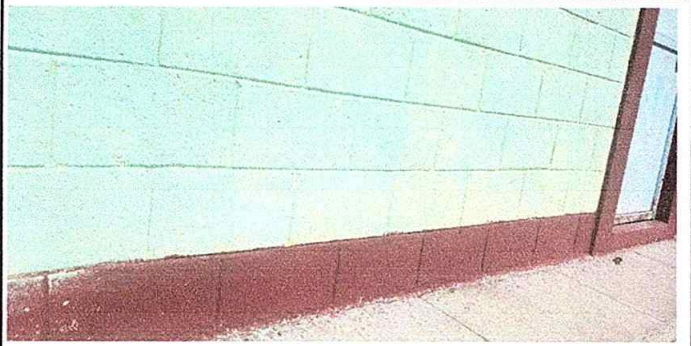

Foto 15:

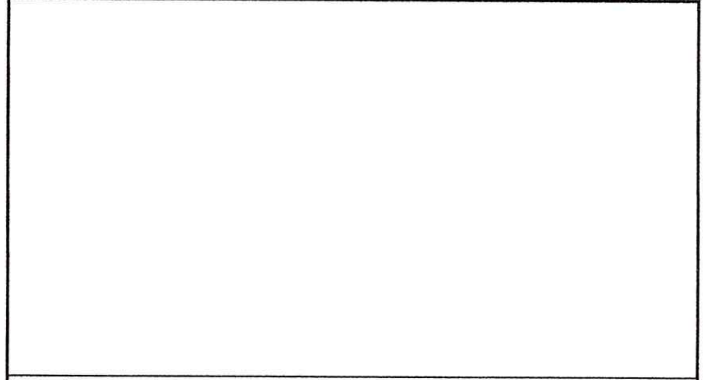

Foto 16:

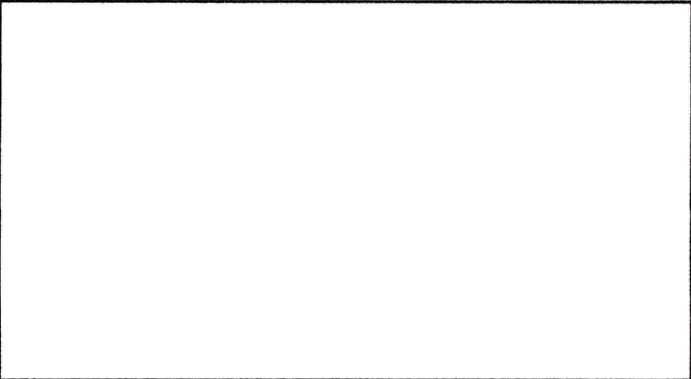

Foto 17:

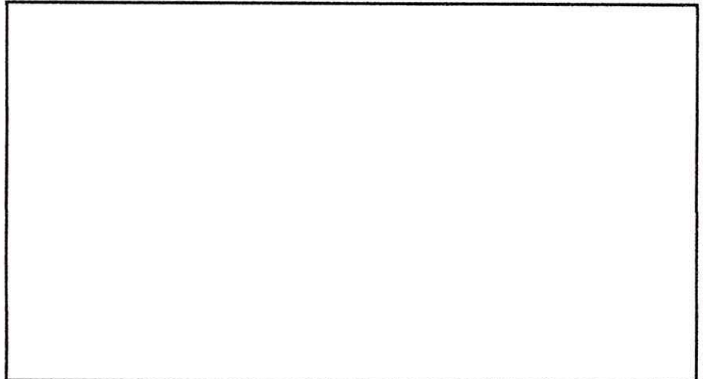

Foto 18:

Observación: Si es necesario se pueden agregar hojas adicionales y actualizar el número de hojas.

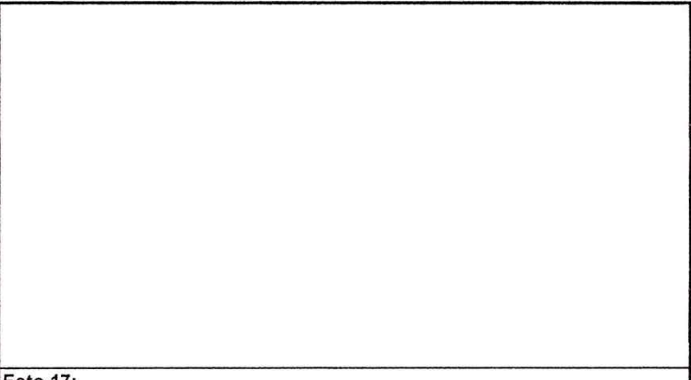
Firma y sello del Presidente de la OPF

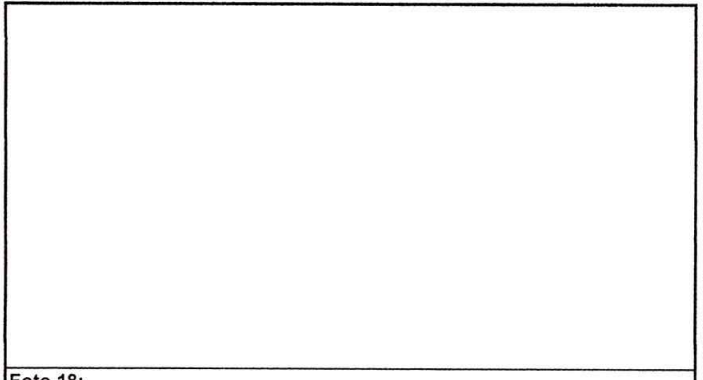

Firma y Sello Director Centro Educativo Público

