



Ministerio de Educación
G U A T E M A L A

REGISTRO FOTOGRÁFICO PROGRAMA DE MANTENIMIENTO DE EDIFICIOS ESCOLARES PÚBLICOS

PRA-FOR-123
Versión 1

SITUACIÓN DEFICIENCIAS DETERMINADAS

PREVIO

DURANTE

POSTERIOR

DEPARTAMENTO:	QUICHÉ	MUNICIPIO:	SAN PEDRO JOCOPILAS
NOMBRE DEL ESTABLECIMIENTO:	INEBT CASERÍO SAN JOSÉ EL TUNAL	DIRECCIÓN DEL ESTABLECIMIENTO:	CASERÍO SAN JOSÉ EL TUNAL
CÓDIGO DEL ESTABLECIMIENTO:	14-09-0002-45	FECHA:	28 de junio de 2024



Foto 1: Sustitución de gradas de madera por gradas de concreto



Foto 2: Reparación de muro de block



Foto 3: Reparación de muro de block

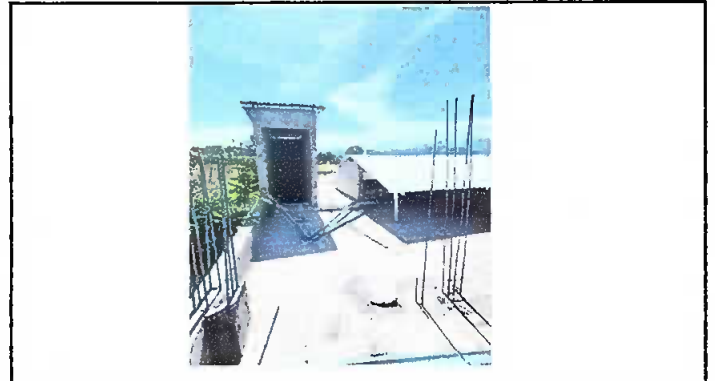

Foto 4: Sustitución de estructura de metal y lámina por estructura de metal y lamina troquelada aluzinc calibre 26



Foto 5: fabricación e instalación de balcones







Foto 6:

Observación: Si es necesario se pueden agregar hojas adicionales y actualizar el número de hojas.

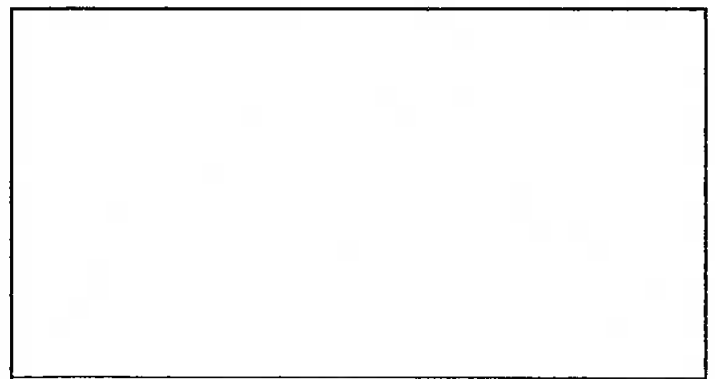
 Firma y sello del Presidente de la OPF	 Consejo Educativo del INEB-T San José El Tunal	 Firma y Sello Director Centro Educativo Público	 INSTITUTO NACIONAL DE EDUCACIÓN BÁSICA Y SECUNDARIA DIRECCIÓN Caserío San José El Tunal San Pedro Interoceánico Quiché
---	--	---	---

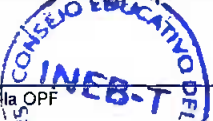

Ministerio de Educación
Guatemala

REGISTRO FOTOGRÁFICO PROGRAMA DE MANTENIMIENTO DE EDIFICIOS ESCOLARES PÚBLICOS

PRA-FOR-123
Versión 1

SITUACIÓN DEFICIENCIAS DETERMINADAS

PREVIO

DURANTE

POSTERIOR

DEPARTAMENTO:	QUICHÉ	MUNICIPIO:	SAN PEDRO JOCOPILAS
NOMBRE DEL ESTABLECIMIENTO:	INEBT CASERÍO SAN JOSÉ EL TUNAL	DIRECCIÓN DEL ESTABLECIMIENTO:	CASERÍO SAN JOSÉ EL TUNAL
CÓDIGO DEL ESTABLECIMIENTO:	14-09-0002-45	FECHA:	28 de junio de 2024



Foto1: Instalación de 4 chorros.



Foto 2: Construcción de pasillo de terraza para unir la terraza de las aulas, la de los baños y el tinaco de agua.



Foto 3: Reinstalación de un sanitario

Observación: Si es necesario se pueden agregar hojas adicionales y actualizar el número de hojas.

Firma y sello del Presidente de la R.D.

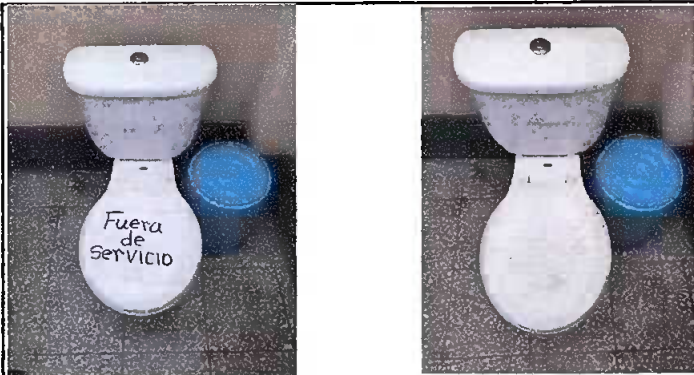

Firma y Sello Director Centro Educativo Público

