



Ministerio de Educación  
Guatemala

# REGISTRO FOTOGRÁFICO PROGRAMA DE MANTENIMIENTO DE EDIFICIOS ESCOLARES PÚBLICOS

PRA-FOR-123  
Versión 1

SITUACIÓN DEFICIENCIAS DETERMINADAS:

DESPUES

DEPARTAMENTO:	QUICHÉ	MUNICIPIO:	SAN ANTONIO ILOTENANGO
NOMBRE DEL ESTABLECIMIENTO:	ESCUELA OFICIAL RURAL MIXTA	DIRECCIÓN DEL ESTABLECIMIENTO:	CASERÍO IXCHOP, ALDEA PATZALÁ
ESTABLECIMIENTO:	14-08-6115-43	FECHA:	22/11/2024



Foto 1 Módulo 1: Sustitución de lámina por lámina troquelada aluzinc cal 26



Foto 2 Módulo 1: Sustitución de capote para lámina troquelada



Foto 3 Módulo 1: Sustitución a estructura de soporte de metal por metal

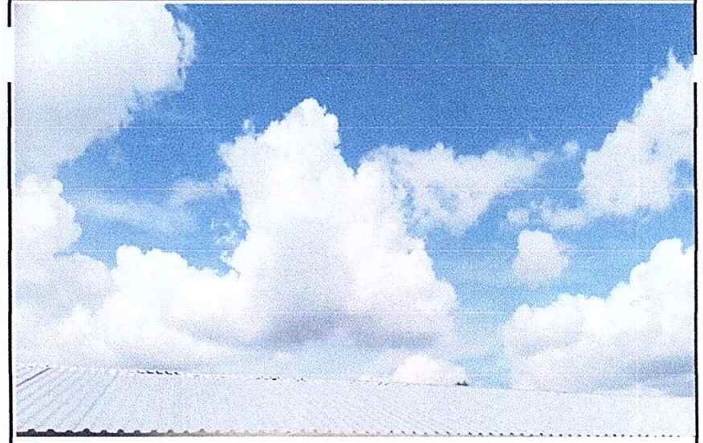

Foto 4 Módulo 1: Pintura de paredes interiores y exteriores



Foto 5 Módulo 1: Mantenimiento a balcones de metal



Foto 6 Módulo 1: Mantenimiento a estructura de puerta lijado y aplicación

Observación: Si es necesario se pueden agregar hojas adicionales y actualizar el número de hojas.

D.I.L.

Firma y sello del Presidente de la OPF



Firma y Sello Director Centro Educativo Público







Ministerio de Educación  
GUATEMALA

# REGISTRO FOTOGRÁFICO PROGRAMA DE MANTENIMIENTO DE EDIFICIOS ESCOLARES PÚBLICOS

PRA-FOR-123  
Versión 1

SITUACIÓN DEFICIENCIAS DETERMINADAS:

DURANTE

DESPUES

DEPARTAMENTO:	QUICHÉ	MUNICIPIO:	SAN ANTONIO ILOTENANGO
NOMBRE DEL ESTABLECIMIENTO:	ESCUELA OFICIAL RURAL MIXTA	DIRECCIÓN DEL ESTABLECIMIENTO:	CASERÍO IXCHOP, ALDEA PATZALÁ
ESTABLECIMIENTO:	14-08-6115-43	FECHA:	22/11/2024



Foto 7 Módulo 1: Reparación de cableado eléctrico



Foto 8 Módulo 1: Reparación de lámparas



Foto 9 Módulo 2: sustitución de vidrios



Foto 10 Módulo 2: mantenimiento a estructura de puerta lijado y aplicación de pintura



Foto 11 Módulo 2: Reparación de cableado eléctrico

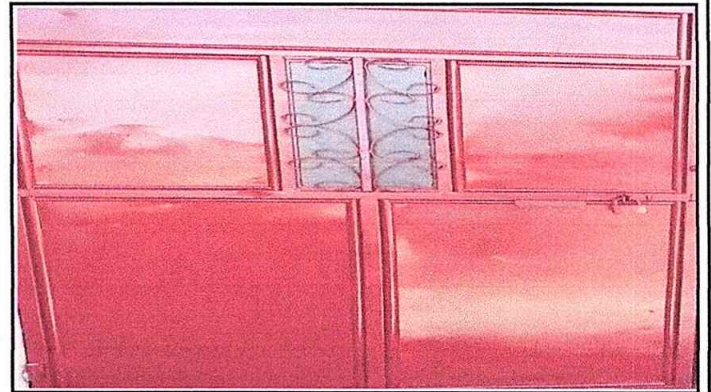

Foto 12 Módulo 2: Reparación de lámparas

Observación: Si es necesario se pueden agregar hojas adicionales y actualizar el número de hojas.

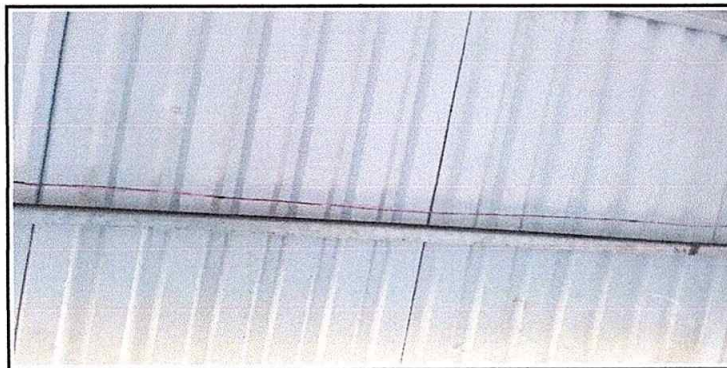
D.I.L.

Firma y sello del Presidente de la OPF

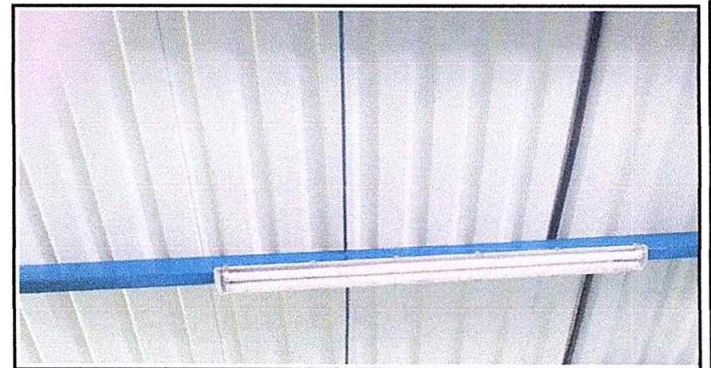

Firma y Sello Director Centro Educativo Público





SITUACIÓN DEFICIENCIAS DETERMINADAS:



DESPUES

DEPARTAMENTO:	QUICHÉ	MUNICIPIO:	SAN ANTONIO ILOTENANGO
NOMBRE DEL ESTABLECIMIENTO:	ESCUELA OFICIAL RURAL MIXTA	DIRECCIÓN DEL ESTABLECIMIENTO:	CASERÍO IXCHOP, ALDEA PATZALÁ
ESTABLECIMIENTO:	14-08-6115-43	FECHA:	22/11/2024



Foto 13 Módulo 3: Sustitución de inodoros



Foto 14 Módulo 3: Sustitución de llave de chorro



Foto 15 Módulo 3: Sustitución de azulejos



foto 16 Módulo 3: Sustitución de depósito de agua No. 1 (1700 LTS)

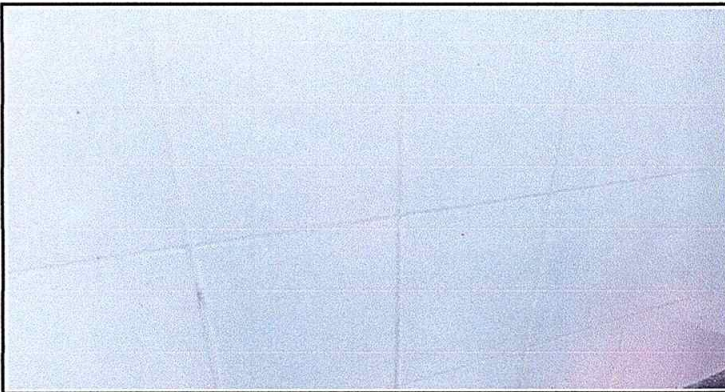

Foto 17 Módulo 3: Sustitución de depósito de agua No.2 (1700 LTS)

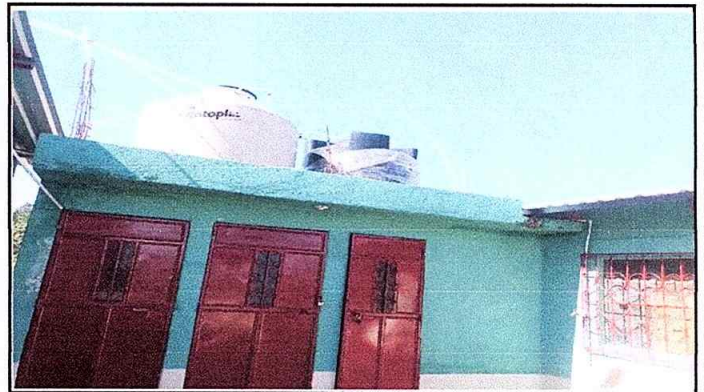

Foto 18 Módulo 3: Mantenimiento a estructura de puerta lijado y aplicación de pintura

Observación: Si es necesario se pueden agregar hojas adicionales y actualizar el número de hojas.

*D.I.L.*  
Firma y sello del Presidente de la OPF

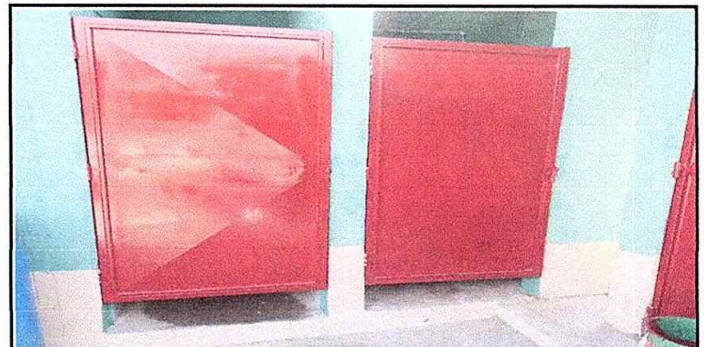

*[Signature]*  
Firma y Sello Director Centro Educativo Público

