



Ministerio de Educación
G U A T E M A L A

REGISTRO FOTOGRÁFICO PROGRAMA DE MANTENIMIENTO DE EDIFICIOS ESCOLARES PÚBLICOS

PRA-FOR-123
Versión 1

SITUACIÓN DEFICIENCIAS DETERMINADAS

PREVIO

DURANTE

POSTERIOR

DEPARTAMENTO:	QUICHÉ	MUNICIPIO:	SAN ANTONIO ILOTENANGO
NOMBRE DEL ESTABLECIMIENTO:	ESCUELA OFICIAL RURAL MIXTA	DIRECCIÓN DEL ESTABLECIMIENTO:	CASERIO XEUL, ALDEA XEBAQUIT
CÓDIGO DEL ESTABLECIMIENTO:	14-08-4605-43	FECHA:	18/09/2024



Modulo 1: Foto. 1 Sustitucion de lámina, por lámina troquelada al zinc calibre 26, sustitución de capote de lámina y sustitucion de elementos de fijación (tornillos)



Modulo 1: Foto 2. Mantenimiento a balcones de metal.



modulo 1: Foto 3. Sustitucion de canal pvc.



Modulo 1: Foto. 4. Sustitución de lámparas de 2x40, reparación del cableado eléctrico e instalación de unidades de luz.

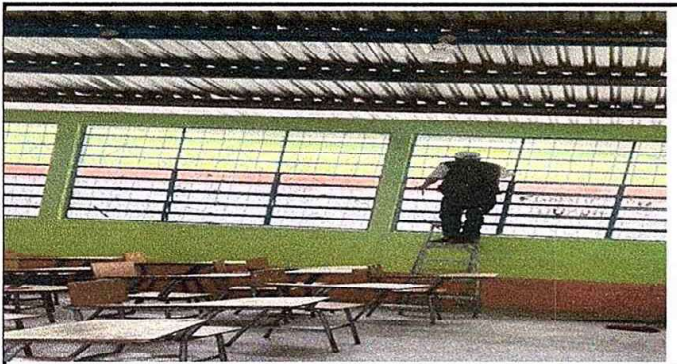

Modulo 1: Foto. 5 Sustitución de vidrio



Modulo 1. Foto 6 Sustitucion de tablero de flifones e Instalacion de tablero de flifones.

Observación: Si es necesario se pueden agregar hojas adicionales y actualizar el número de hojas.

S.D.G.X

Firma y sello del Presidente del OPF



Firma y Sello Director Centro Educativo



SITUACIÓN DEFICIENCIAS DETERMINADAS

PREVIO

DURANTE

POSTERIOR

DEPARTAMENTO:	QUICHÉ	MUNICIPIO:	SAN ANTONIO ILOTENANGO
NOMBRE DEL ESTABLECIMIENTO:	ESCUELA OFICIAL RURAL MIXTA	DIRECCIÓN DEL ESTABLECIMIENTO:	CASERIO XEUL, ALDEA XEBAQUIT
CÓDIGO DEL ESTABLECIMIENTO:	14-08-4605-43	FECHA:	18/09/2024



MODULO1. foto7. Sustitucion de Chapa y mantenimiento a estructura de puerta.



Modulo 2: foto. 1 Sustitución de canal pvc y reparación de bajada de agua pluvial pvc 3.



Modulo 2: foto. 2sustitucion de lámpara de 2x40, reparación de cableado eléctrico e instalación de unidades luz.

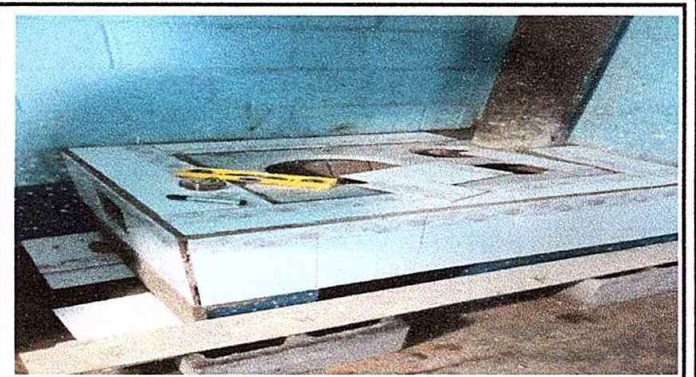

Modulo 2: foto 3. Mantenimiento a estufa rural, intalacion de azulejo estufa rural y Sustitucion de plancha de metal 3 hornillos



Modulo 3: foto1 Sustitucion de lámina, por lamina troquelada aluzinc calibre 26, sustitucion de capote de lamina, sustitucion de elementos de fijación (tornillos)



Modulo 3: foto2 sustitucion de lámparas 2x20, reparación de cableado eléctrico, instalacion de unidades de luz.

Observación: Si es necesario se pueden agregar hojas adicionales y actualizar el número de hojas.

S. D. G. X
Firma y sello del Presidente del COPF



Firma y Sello Director Centro Educativo Público



SITUACIÓN DEFICIENCIAS DETERMINADAS

PREVIO

DURANTE

POSTERIOR

DEPARTAMENTO:	QUICHÉ	MUNICIPIO:	SAN ANTONIO ILOTENANGO
NOMBRE DEL ESTABLECIMIENTO:	ESCUELA OFICIAL RURAL MIXTA	DIRECCIÓN DEL ESTABLECIMIENTO:	CASERIO XEUL, ALDEA XEBAQUIT
CÓDIGO DEL ESTABLECIMIENTO:	14-08-4605-43	FECHA:	18/09/2024



modulo 3: foto3 Sustitución de canal pvc y reparación de bajada de agua pluvial, tubo pvc 3



Modulo 3: foto4 sustitucion de vidrios.



modulo 3. foto. 5 sustitucion de tablero de flifones e instalacion de flifones



Modulo 3: foto 6 Sustitucion de chapa y mantenimiento a estructura.

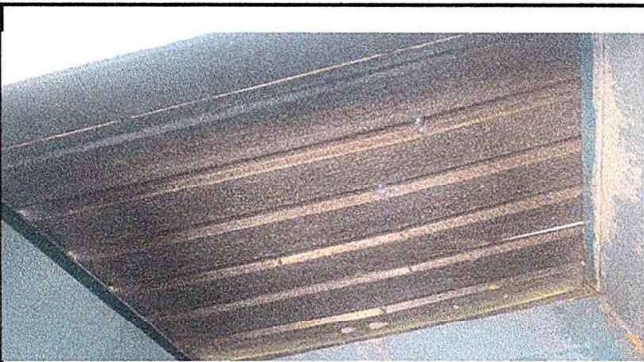

Modulo 4: fot. 1 Sustitución de lámina, por troquelada aluzinc calibre 26, sustitucion de elementos de fijación (tornillos)

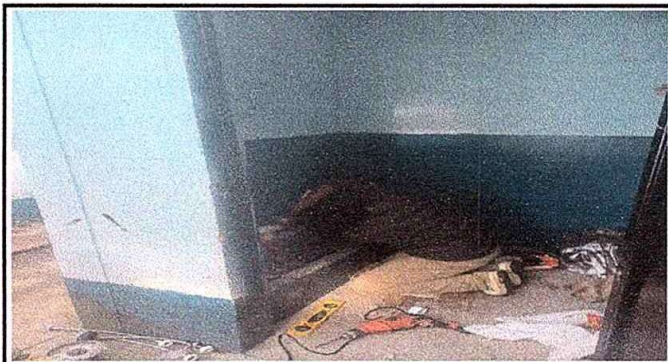

Modulo 4: fot.2 Sustitución de mingitorio

Observación: Si es necesario se pueden agregar hojas adicionales y actualizar el número de hojas.

S.D.G.X

Firma y sello del Presidente del OPF



[Handwritten Signature]

Firma y Sello Director Centro Educativo Público



SITUACIÓN DEFICIENCIAS DETERMINADAS PREVIO DURANTE POSTERIOR

DEPARTAMENTO:	QUICHÉ	MUNICIPIO:	SAN ANTONIO ILOTENANGO
NOMBRE DEL ESTABLECIMIENTO:	ESCUELA OFICIAL RURAL MIXTA	DIRECCIÓN DEL ESTABLECIMIENTO:	CASERIO XEUL, ALDEA XEBAQUIT
CÓDIGO DEL ESTABLECIMIENTO:	14-08-4605-43	FECHA:	18/09/2024



modulo 4: fot.3 Sustitucion de accesorio inodoro. (contrallave, tubo de abasto y tanque)

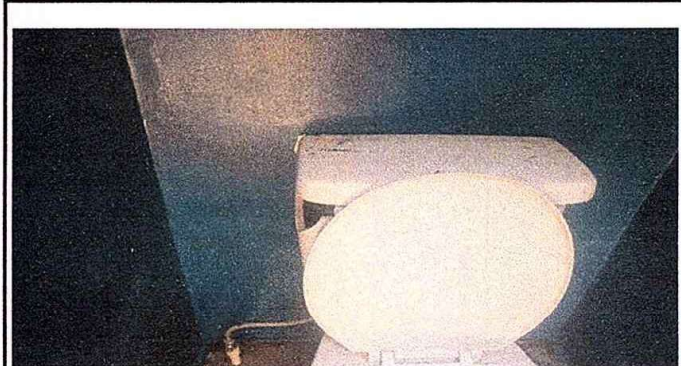

Modulo 4: fot.4 Sustitucion de inodoro.



Modulo 4: fot.5 Mantenimiento a estructura de puerta (lijado, cepillado y pintado)



modulo 4. fot.6 sustitucion de filtro para llenado de deposito rotoplas y accesorio.



Modulo4. foto7. pinturas en muros interior y exterior

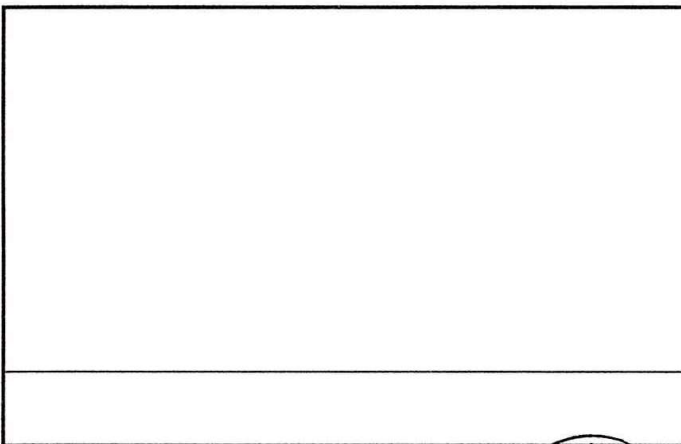

Observación: Si es necesario se pueden agregar hojas adicionales y actualizar el número de hojas.

S. D. G. X
Firma y sello del Presidente del Consejo de Padres de Familia de la OFP



[Signature]
Firma y Sello Director Centro Educativo Público

