



Ministerio de Educación  
Guatemala

# REGISTRO FOTOGRÁFICO PROGRAMA DE MANTENIMIENTO DE EDIFICIOS ESCOLARES PÚBLICOS

PRA-FOR-123  
Versión 1

SITUACIÓN DEFICIENCIAS DETERMINADAS

PREVIO

DURANTE

POSTERIOR

|                             |                             |                                |                        |
|-----------------------------|-----------------------------|--------------------------------|------------------------|
| DEPARTAMENTO:               | QUICHÉ                      | MUNICIPIO:                     | SAN ANTONIO ILOTENANGO |
| NOMBRE DEL ESTABLECIMIENTO: | ESCUELA OFICIAL RURAL MIXTA | DIRECCIÓN DEL ESTABLECIMIENTO: | ALDEA XEBAQUIT         |
| CÓDIGO DEL ESTABLECIMIENTO: | 14-08-0322-43               | FECHA:                         | 13/12/2024             |



Foto1: MÓDULO 4. SUSTITUCIÓN DE CAPOTE DE LAMINA POR CAPOTE DE LAMINA TROQUELADA CALIBRE 26



Foto 2: MÓDULO 4 REPARACION DE PISO TORTA DE CEMENTO



Foto 3: MÓDULO 4 SUSTITUCION DE TOMACORRIENTES



Foto 4: MÓDULO 4 SUSTITUCION DE FOCOS AHORRADORES



Foto 5: MÓDULO 4 SUSTITUCION DE CHAPA DE PUERTA DE METAL



Foto 6: MÓDULO 4 MANTENIMIENTO DE BANQUETA DE CEMENTO

Observación: Si es necesario se pueden agregar hojas adicionales y actualizar el número de hojas.

|   |   |
|---|---|
| <br>Firma y sello del Presidente de la OPE | <br>Firma y Sello Director Centro Educativo Público |
|---|---|





**REGISTRO FOTOGRÁFICO  
PROGRAMA DE MANTENIMIENTO DE EDIFICIOS ESCOLARES PÚBLICOS**

SITUACIÓN DEFICIENCIAS DETERMINADAS

PREVIO

DURANTE

POSTERIOR

|                             |                             |                                |                        |
|-----------------------------|-----------------------------|--------------------------------|------------------------|
| DEPARTAMENTO:               | QUICHÉ                      | MUNICIPIO:                     | SAN ANTONIO ILOTENANGO |
| NOMBRE DEL ESTABLECIMIENTO: | ESCUELA OFICIAL RURAL MIXTA | DIRECCIÓN DEL ESTABLECIMIENTO: | ALDEA XEBAQUIT         |
| CÓDIGO DEL ESTABLECIMIENTO: | 14-08-0322-43               | FECHA:                         | 13/12/2024             |



Foto 1: REPARACIÓN DE MURO PERIMETRAL



Foto 2: MÓDULO 1 MANTENIMIENTO DE PUERTAS

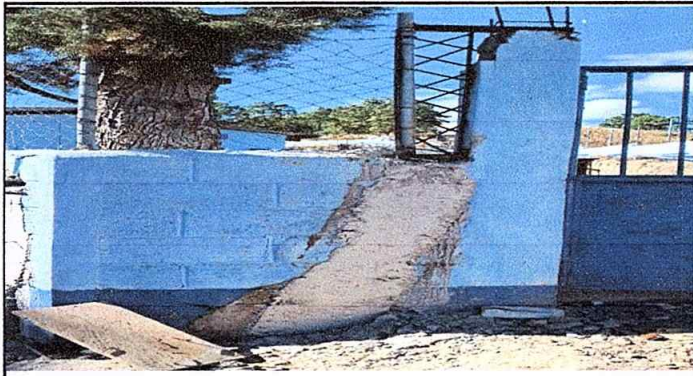

Foto 3: MÓDULO 1 SUSTITUCION DE LAMINAS POR LAMINAS TROQUELADA ALUZICN CALIBRE 26



Foto 4: MÓDULO 1 SUSTITUCION DE SANITARIOS

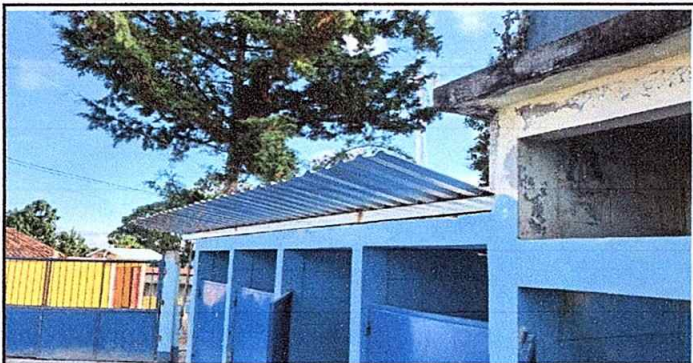

Foto 5: MÓDULO 1 SUSTITUCION DE TUBO DE MIGITORIO Y LLAVE E PASO



Foto 6: MÓDULO 4 SUSSTITUCION DE LAMINA POR LAMINA TROQUELADA ALUZICN CALIBRE 26 COLOR ROJO

Observación: Si es necesario se pueden agregar hojas adicionales y actualizar el número de hojas.

A. V. J. A.  
Firma y sello del Presidente de la OPE



[Signature]  
Firma y Sello Director Centro Educativo Público





**REGISTRO FOTOGRÁFICO  
PROGRAMA DE MANTENIMIENTO DE EDIFICIOS ESCOLARES PÚBLICOS**

Ministerio de Educación  
Guatemala

SITUACIÓN DEFICIENCIAS DETERMINADAS

PREVIO

DURANTE

POSTERIOR

|                             |                             |                                |                        |
|-----------------------------|-----------------------------|--------------------------------|------------------------|
| DEPARTAMENTO:               | QUICHÉ                      | MUNICIPIO:                     | SAN ANTONIO ILOTENANGO |
| NOMBRE DEL ESTABLECIMIENTO: | ESCUELA OFICIAL RURAL MIXTA | DIRECCIÓN DEL ESTABLECIMIENTO: | ALDEA XEBAQUIT         |
| CÓDIGO DEL ESTABLECIMIENTO: | 14-08-0322-43               | FECHA:                         | 13/12/2023             |



Foto 1: INSTALACION DE BALCONES



Foto 2: MODULO 5 REPACION DE CABLEADO ELECTRICO



Foto 3:

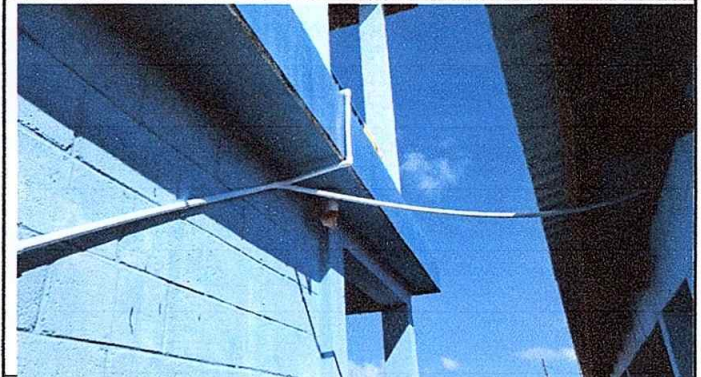

Foto 4:



Foto 5:

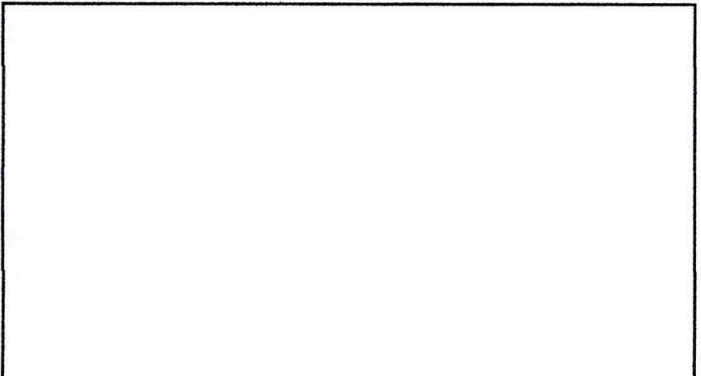

Foto 6:

Observación: Si es necesario se pueden agregar hojas adicionales y actualizar el número de hojas.

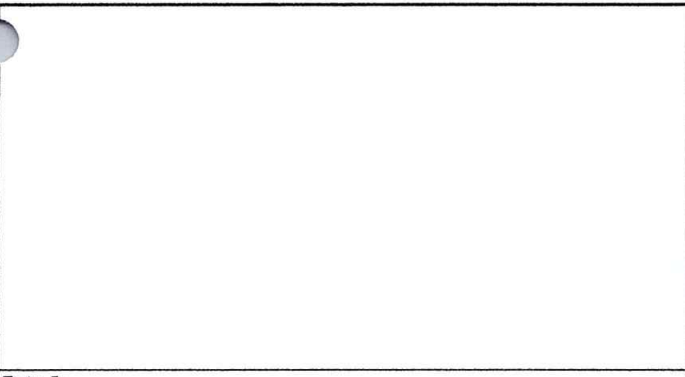
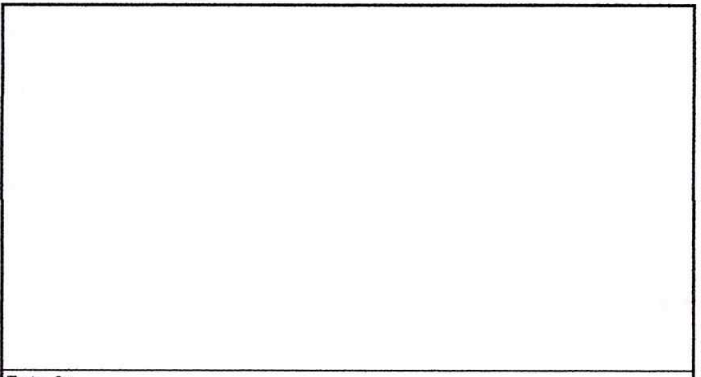
|   |  |
|---|--|
| <p>Firma y sello del Presidente de la OPE</p> | <p>Firma y Sello Director Centro Educativo Público</p> |
|---|--|