



**REGISTRO FOTOGRÁFICO
PROGRAMA DE MANTENIMIENTO DE EDIFICIOS ESCOLARES PÚBLICOS**

Ministerio de Educación
Guatemala

SITUACIÓN DEFICIENCIAS DETERMINADAS

PREVIO

DURANTE

POSTERIOR

DEPARTAMENTO:	QUICHÉ	MUNICIPIO:	SAN ANTONIO ILOTENANGO
NOMBRE DEL ESTABLECIMIENTO:	ESCUELA OFICIAL RURAL MIXTA	DIRECCIÓN DEL ESTABLECIMIENTO:	ALDEA XEBAQUIT
CÓDIGO DEL ESTABLECIMIENTO:	14-08-0322-43	FECHA:	18/11/2024



Foto 1: MÓDULO 4. SUSTITUCIÓN DE CAPOTE DE LAMINA POR CAPOTE DE LAMINA TROQUELADA CALIBRE 26



Foto 2: MÓDULO 4 REPARACION DE PISO TORTA DE CEMENTO

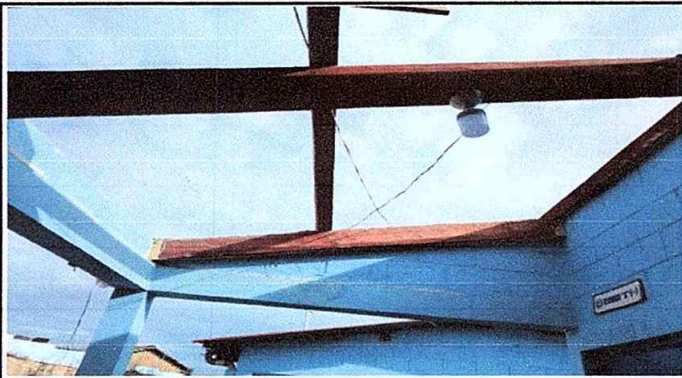

Foto 3: MÓDULO 4 SUSTITUCION DE TOMACORRIENTES



Foto 4: MÓDULO 4 SUSTITUCION DE FOCOS AHORRADORES



Foto 5: MÓDULO 4 SUSTITUCION DE CHAPA DE PUERTA DE METAL



Foto 6: MÓDULO 4 MANTENIMIENTO DE BANQUETA DE CEMENTO

Observación: Si es necesario se pueden agregar hojas adicionales y actualizar el número de hojas.

 Firma y sello del Presidente de la OPF	 Firma y Sello Director Centro Educativo Público
--	---



**REGISTRO FOTOGRÁFICO
PROGRAMA DE MANTENIMIENTO DE EDIFICIOS ESCOLARES PÚBLICOS**

PRA-FOR-123
Versión 1

Ministerio de Educación
Guatemala

SITUACIÓN DEFICIENCIAS DETERMINADAS

PREVIO

DURANTE

POSTERIOR

DEPARTAMENTO:	QUICHÉ	MUNICIPIO:	SAN ANTONIO ILOTENANGO
NOMBRE DEL ESTABLECIMIENTO:	ESCUELA OFICIAL RURAL MIXTA	DIRECCIÓN DEL ESTABLECIMIENTO:	ALDEA XEBAQUIT
CÓDIGO DEL ESTABLECIMIENTO:	14-08-0322-43	FECHA:	18/11/2024



Foto 1: MÓDULO 4. SUSTITUCIÓN DE CAPOTE DE LAMINA POR CAPOTE DE LAMINA TROQUELADA CALIBRE 26



Foto 2: MÓDULO 4 REPARACION DE PISO TORTA DE CEMENTO

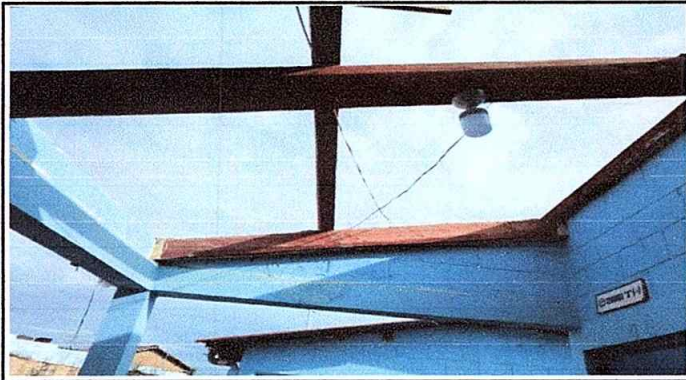

Foto 3: MÓDULO 4 SUSTITUCION DE TOMACORRIENTES



Foto 4: MÓDULO 4 SUSTITUCION DE FOCOS AHORRADORES

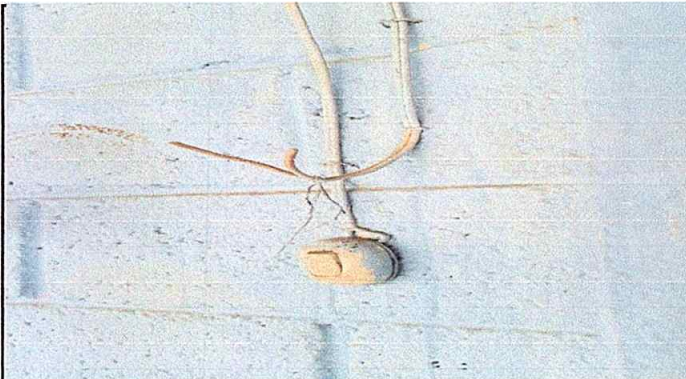

Foto 5: MÓDULO 4 SUSTITUCION DE CHAPA DE PUERTA DE METAL



Foto 6: MÓDULO 4 MANTENIMIENTO DE BANQUETA DE CEMENTO

Observación: Si es necesario se pueden agregar hojas adicionales y actualizar el número de hojas.

 Firma y sello del Presidente de la O.P.F.	 Firma y Sello Director Centro Educativo Público
---	---

