



**REGISTRO FOTOGRÁFICO
PROGRAMA DE MANTENIMIENTO DE EDIFICIOS ESCOLARES PÚBLICOS**

PRA-FOR-123
Versión 1

SITUACIÓN DEFICIENCIAS DETERMINADAS

PREVIO

DURANTE

POSTERIOR

DEPARTAMENTO:	Quiché	MUNICIPIO:	San Antonio Itotenango
NOMBRE DEL ESTABLECIMIENTO:	Escuela Oficial Rural Mixta	DIRECCIÓN DEL ESTABLECIMIENTO:	Aldea Chuichop
CÓDIGO DEL ESTABLECIMIENTO:	1408-0317-43	FECHA:	20-09-2024.



Foto 7: Modulo 2. Reparación de bajada de agua pluvial, tubo pvc 3.



Foto 8: Modulo 2. Suministro e instalación de balcones de hierro en ventanas.

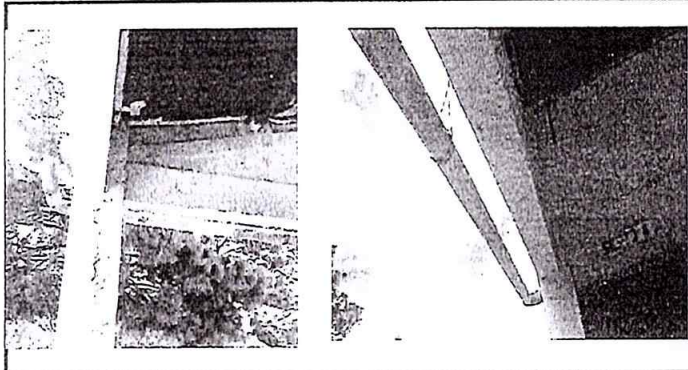

foto 9. Modulo : 2. Sustitución de Chapa.

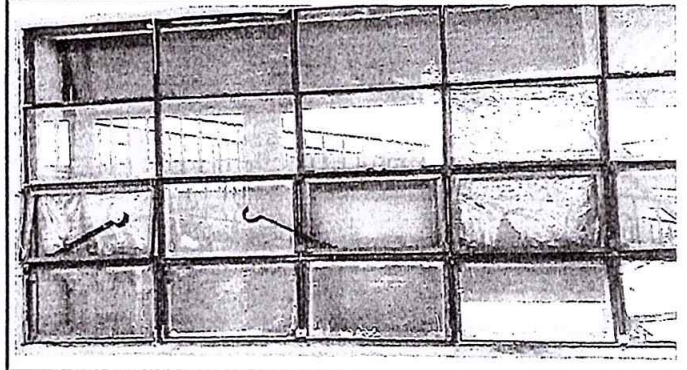

Foto 10. Modulo 2. Mantenimiento de estructura de puerta.

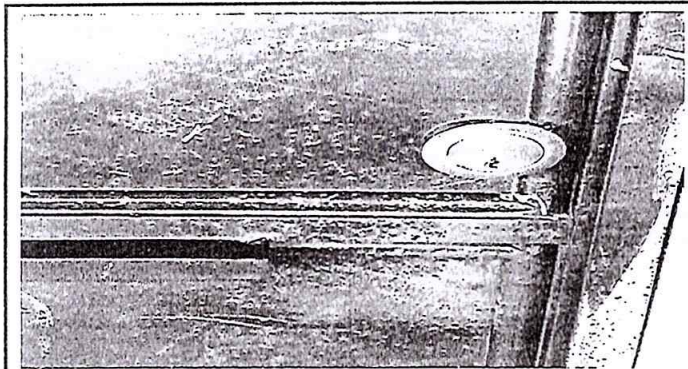

Foto 11. Modulo 2. Mantenimiento de barandas de metal.

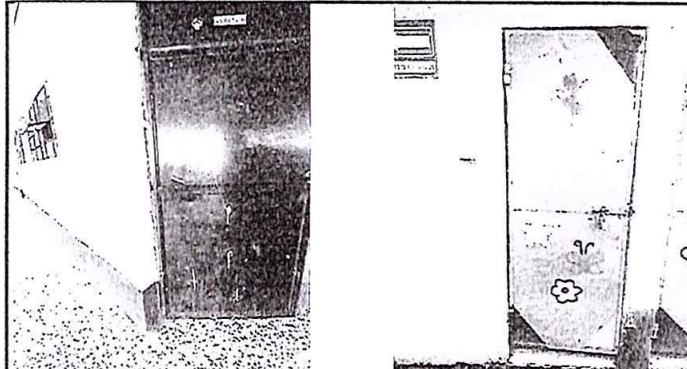

Observación: Si es necesario se pueden agregar hojas adicionales y ser validadas por el área de calidad.

Firma y sello del Presidente de la OPEM

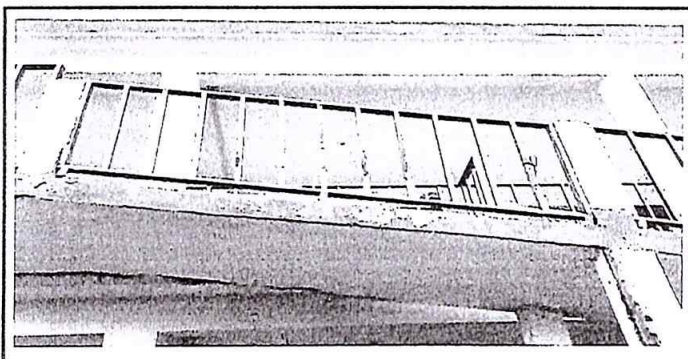
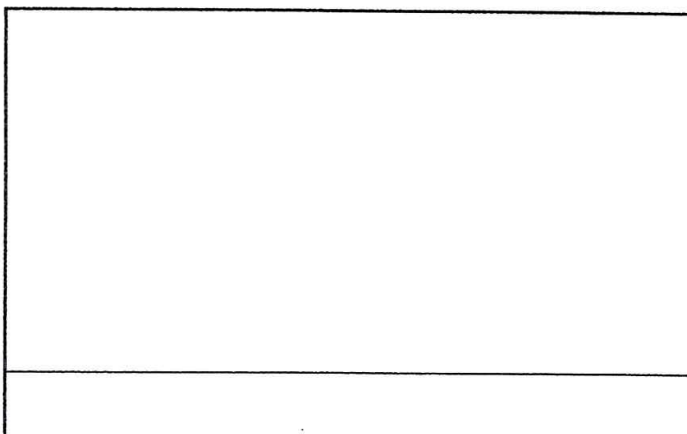

Firma y Sello Director Centro Educativo





Ministerio de Educación
GUATEMALA

REGISTRO FOTOGRÁFICO PROGRAMA DE MANTENIMIENTO DE EDIFICIOS ESCOLARES PÚBLICOS

PRA-FOR-123
Versión 1

SITUACIÓN DEFICIENCIAS DETERMINADAS

PREVIO

DURANTE

POSTERIOR

DEPARTAMENTO:	Quiché	MUNICIPIO:	San Antonio Ilotenango
NOMBRE DEL ESTABLECIMIENTO:	Escuela Oficial Rural Mixta	DIRECCIÓN DEL ESTABLECIMIENTO:	Aldea Chuichop
CÓDIGO DEL ESTABLECIMIENTO:	1408-0317-43	FECHA:	20-09-2024.



Foto1: Modulo 1. Sustitución de inodoros, sustitución de chorros y sustitución de azulejos.



Foto 2: MURO PERIMETRAL. Reparación de tubos hg y malla galvanizada.

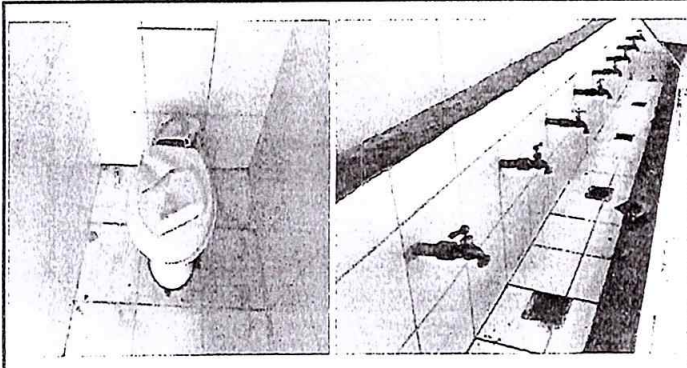

Foto 3: MURO PERIMETRAL: Mantenimiento de portón de metal.

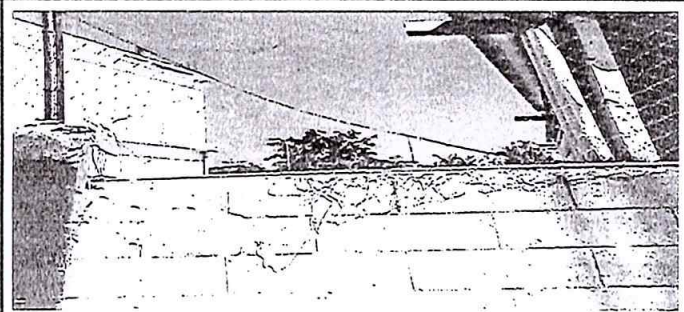

Foto 4: Modulo 2. Sustitución de focos ahorradores y sustitución de lamparas tipo led.

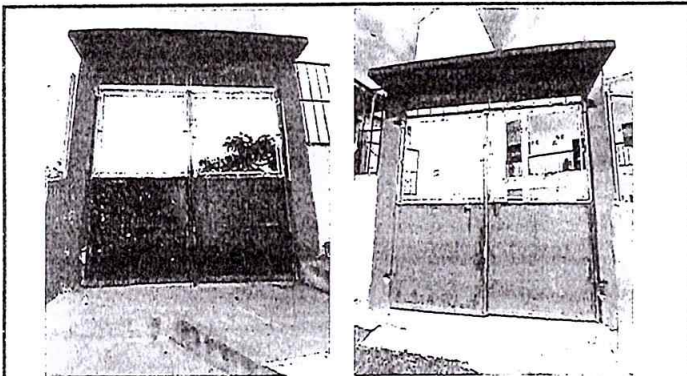

Foto 5: Modulo 2. Sustitución de vidrios.

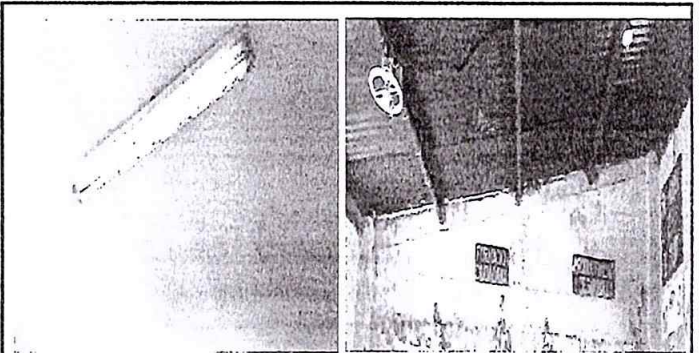

Foto 6: Modulo 2. Impermeabilización de pared.

Observación: Si es necesario se pueden agregar hojas adicionales y actualizar el número de Hojas.

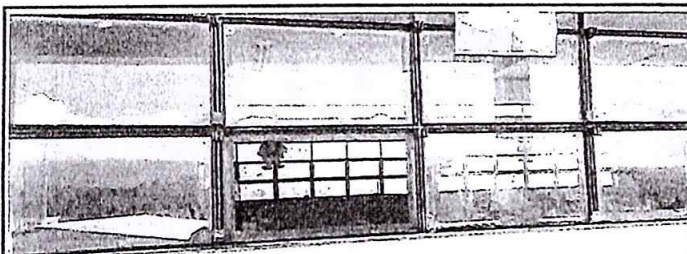
Firma y sello del Presidente de la

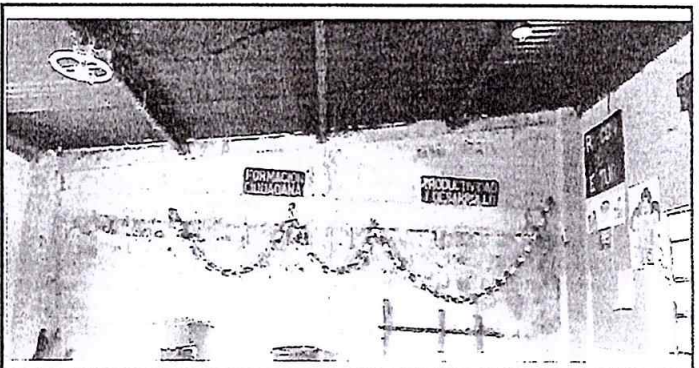

Firma y Sello Director Centro Educativo

