

SITUACIÓN DEFICIENCIAS DETERMINADAS      PREVIO       DURANTE       POSTERIOR

DEPARTAMENTO:	QUICHÉ	MUNICIPIO:	San Antonio Ilotenango
NOMBRE DEL ESTABLECIMIENTO:	Escuela Oficial Rural Mixta	DIRECCIÓN DEL ESTABLECIMIENTO:	Comunidad Xoljip, Paraje Chuitzununa, Cantón Canamixtoj
CÓDIGO DEL ESTABLECIMIENTO:	14-08-0013-43	FECHA:	29/11/2024



**Foto 1: Modulo 1 Sustitucion de duralita por lamina troquelada alucin calibre 26**



**Foto 2: Modulo 1 Mantenimientos de estructura**



**Foto 3: Modulo 1 Suministro e instalaciones de balcones**



**Foto 4: Modulo 1 Reparacion de energía electrica**

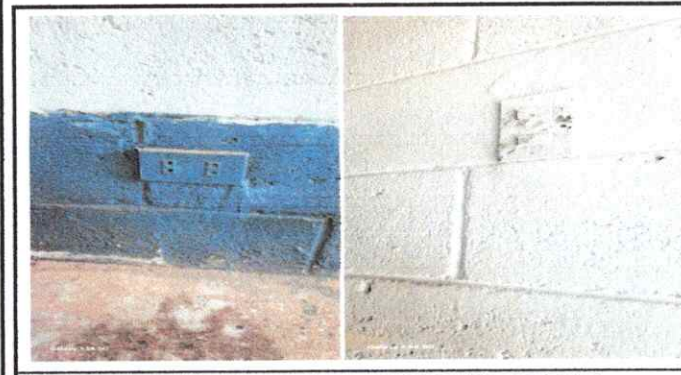

**Foto 5: Modulos 1 Sustitucion de interruptores y toma corrientes**

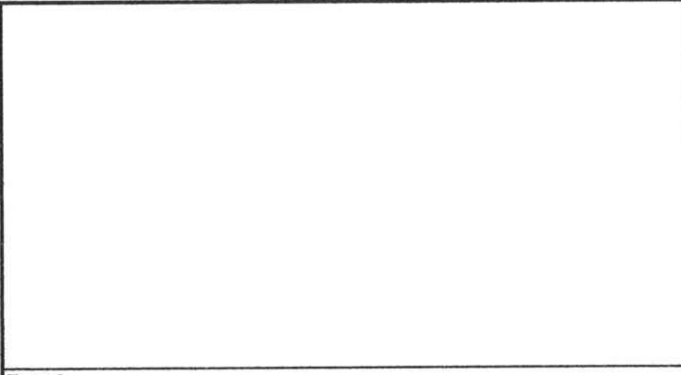

**Foto 6:**

**Observación:** Si es necesario se pueden agregar hojas adicionales y actualizar el número de hojas.

<div style="display: flex; align-items: center; justify-content: center;"> <span>Firma y sello del Presidente de la OPF</span> </div>	<div style="display: flex; align-items: center; justify-content: center;"> <span>Firma y Sello Director Centro Educativo Público</span> </div>
---	--

SITUACIÓN DEFICIENCIAS DETERMINADAS

PREVIO

DURANTE

POSTERIOR

DEPARTAMENTO:	QUICHÉ	MUNICIPIO:	San Antonio Ilotenango
NOMBRE DEL ESTABLECIMIENTO:	Escuela Oficial Rural Mixta	DIRECCIÓN DEL ESTABLECIMIENTO:	Comunidad Xoljip, Paraje Chuitzununa, Cantón Canamixtoj
CÓDIGO DEL ESTABLECIMIENTO:	14-08-0013-43	FECHA:	29/11/2024

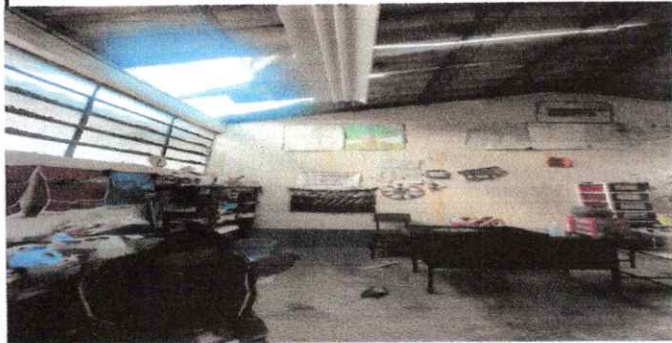

**Foto1: Modulo 1 Sustitucion de duralita por lamina troquelada alucin calibre 26**



**Foto 2: Modulo 1 Mantenimientos de estructura**



**Foto 3: Modulo 1 Suministro e instalaciones de balcones**



**Foto 4: Modulo 1 Reparacion de energia electrica**



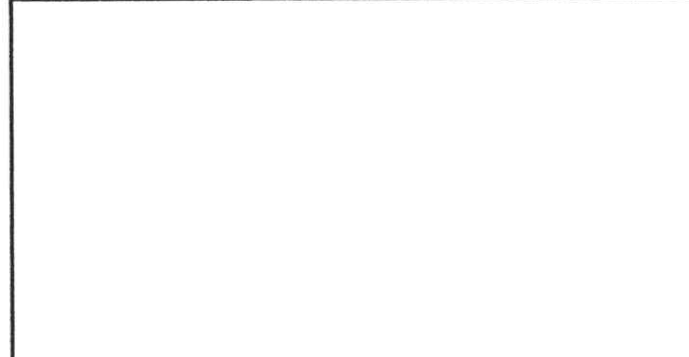

**Foto 5: Modulos 1 Sustitucion de interruptores y toma corrientes**



**Foto 6:**

**Observación:** Si es necesario se pueden agregar hojas adicionales y actualizar el número de hojas.

  
 Firma y sello del Presidente de la OPF
 

  
 Firma y Sello Director Centro Educativo Público
 