



Ministerio de Educación

SITUACIÓN DEFICIENCIAS DETERMINADAS:

PREVIO

DURANTE

POSTERIOR

REGISTRO FOTOGRÁFICO PROGRAMA DE MANTENIMIENTO DE EDIFICIOS ESCOLARES PÚBLICOS

PRA-FOR-123
Versión 1

DEPARTAMENTO:	QUICHÉ	MUNICIPIO:	SAN ANTONIO ILOTENANGO
NOMBRE DEL ESTABLECIMIENTO:	ESCUELA OFICIAL RURAL MIXTA CASERÍO PACOMÓN	DIRECCIÓN DEL ESTABLECIMIENTO:	CASERÍO PACOMÓN, ALDEA PATZALÁ, MUNICIPIO DE SAN ANTONIO ILOTENANGO, QUICHÉ
CÓDIGO DEL ESTABLECIMIENTO:	14 - 08 - 0012 - 43	FECHA:	22 de noviembre de 2024



FOTO 1 MODULO 1
SUSTITUCIÓN DE LAMINA



FOTO 2 MODULO 1
SUSTITUCIÓN DE ESTRUCTURA DE SOPORTE COSTANERAS

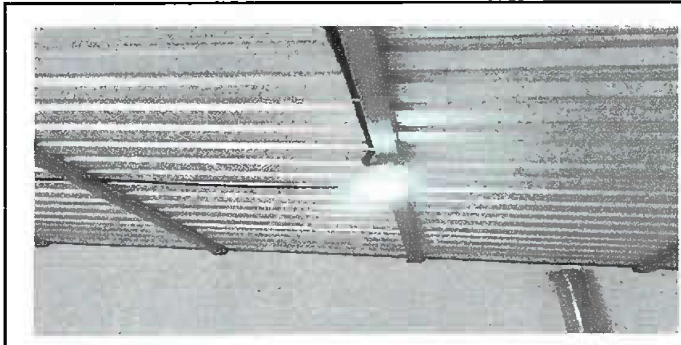

FOTO 3 MODULO 1
CERNIDO EN MURO REPELLO Y

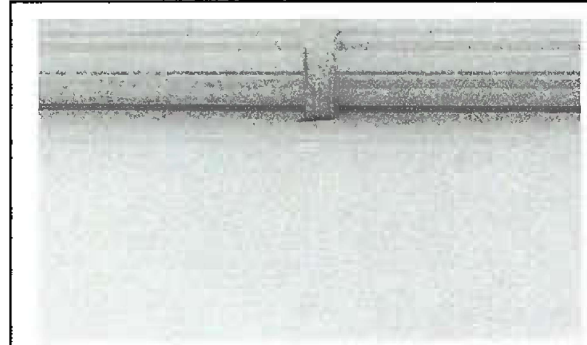

FOTO 4 MODULO 1
SUSTITUCIÓN DE ESTUFA RURAL





FOTO 5 MODULO 1
SUSTITUCIÓN DE PUERTA

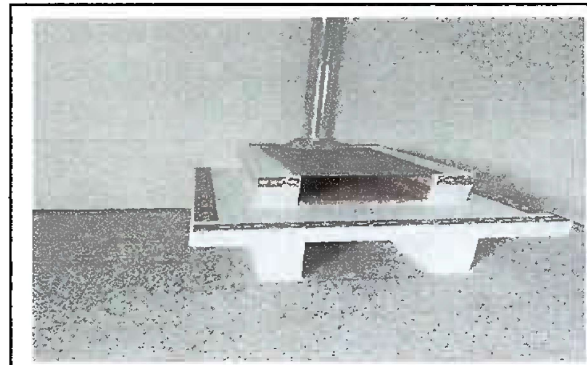

FOTO 6 PATIO
SUSTITUCIÓN DE PILA

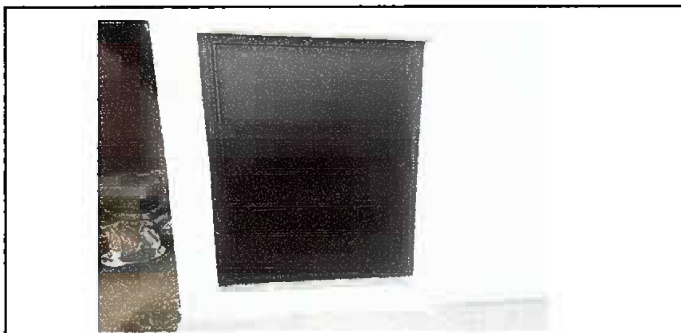
Observación: Si es necesario se pueden agregar hojas adicionales y actualizar el número de hojas.

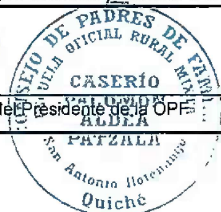

Firma y sello del Presidente de la OPE



Firma y Sello Director Centro Educativo Público

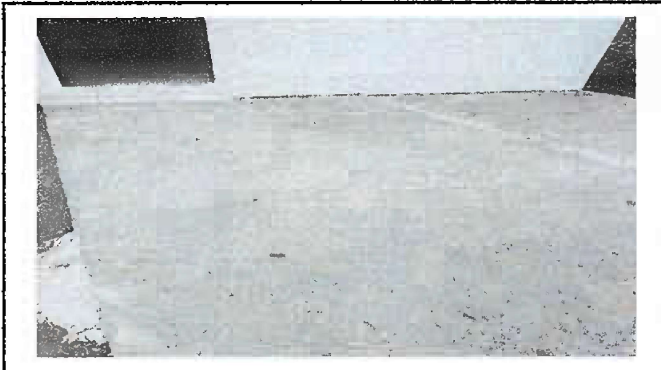

SITUACIÓN DEFICIENCIAS DETERMINADAS:		PREVIO <input type="checkbox"/>	DURANTE <input type="checkbox"/>	POSTERIOR <input checked="" type="checkbox"/>
DEPARTAMENTO:	QUICHÉ	MUNICIPIO:	SAN ANTONIO ILOTENANGO	
NOMBRE DEL ESTABLECIMIENTO:	ESCUELA OFICIAL RURAL MIXTA CASERÍO PACOMÓN	DIRECCIÓN DEL ESTABLECIMIENTO:	CASERÍO PACOMÓN, ALDEA PATZALÁ, MUNICIPIO DE SAN ANTONIO ILOTENANGO, QUICHÉ	
CÓDIGO DEL ESTABLECIMIENTO:	14 - 08 - 0012 - 43	FECHA:	22 de noviembre de 2024	



**FOTO 7 PATIO
REPARACIÓN DE PLANCHAS DE CONCRETO DE PATIO**



**FOTO 8 MODULO 2
PINTURA DE MUROS**

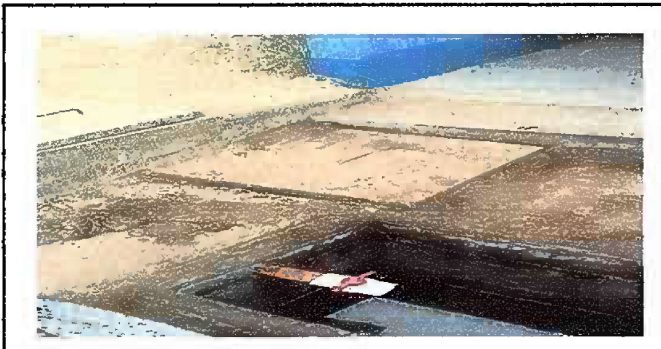

**FOTO 9 MODULO 2
LIMPIEZA DE BIODIGESTOR**



**FOTO 10 MODULO 2
SUSTITUCIÓN DE VIDRIOS**

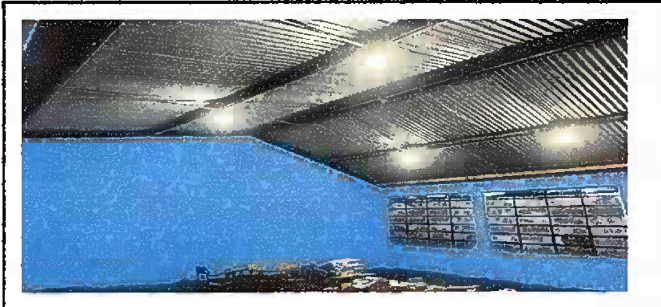



**FOTO 11 MODULO 2
SUSUTITUCIÓN DE FOCOS**



**FOTO 12 MODULO 2
SUSTITUCIÓN DE PUERTA**

Observación: Si es necesario se pueden agregar hojas adicionales y actualizar el número de hojas.

 <p>Firma y sello del Presidente del Consejo de Padres de Familia</p>	 <p>Firma y Sello Director Centro Educativo Público</p>
--	---



**REGISTRO FOTOGRÁFICO
PROGRAMA DE MANTENIMIENTO DE EDIFICIOS ESCOLARES PÚBLICOS**

PRA-FOR-123
Versión 1

Ministerio de Educación
República de Guatemala

SITUACIÓN DE FICHIERAS DETERMINADAS:

PREVIO

DURANTE

POSTERIOR

DEPARTAMENTO:	QUICHÉ	MUNICIPIO:	SAN ANTONIO ILOTENANGO
NOMBRE DEL ESTABLECIMIENTO:	ESCUELA OFICIAL RURAL MIXTA CASERÍO PACOMÓN	DIRECCIÓN DEL ESTABLECIMIENTO:	CASERÍO PACOMÓN, ALDEA PATZALÁ, MUNICIPIO DE SAN ANTONIO ILOTENANGO, QUICHÉ
CÓDIGO DEL ESTABLECIMIENTO:	14 - 08 - 0012 - 43	FECHA:	22 de noviembre de 2024



FOTO 13 MODULO 3
IMPERMEABILIZACIÓN DE LOSA



FOTO 14 MODULO 3
PINTURA GENERAL

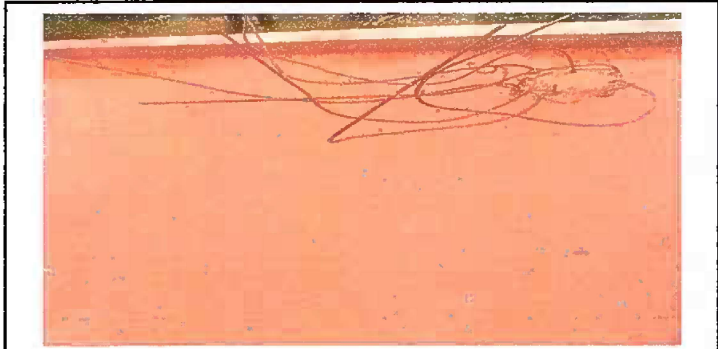

FOTO 15 MODULO 3
TUBERÍA PVC Y ACCESORIOS SUSTITUCIÓN DE



FOTO 16 MODULO 3
SUSTITUCIÓN DE TUBERÍA PVC AGUAS PLUVIALES



FOTO 17 MODULO 3
TUBERÍA AGUAS PLUVIALES SUSTITUCION DE

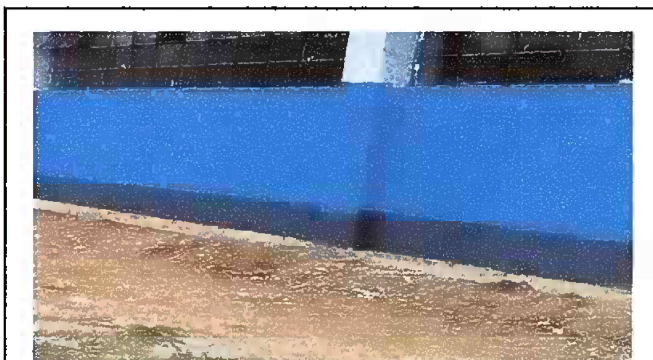

Observación: Si es necesario se pueden agregar hojas adicionales y actualizar el número de hojas.

Firma y sello del Presidente de la OPR

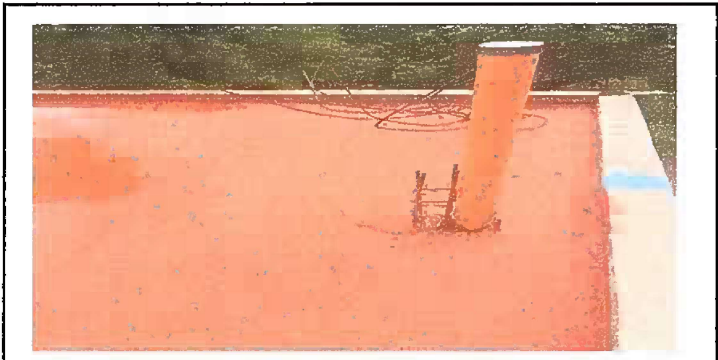
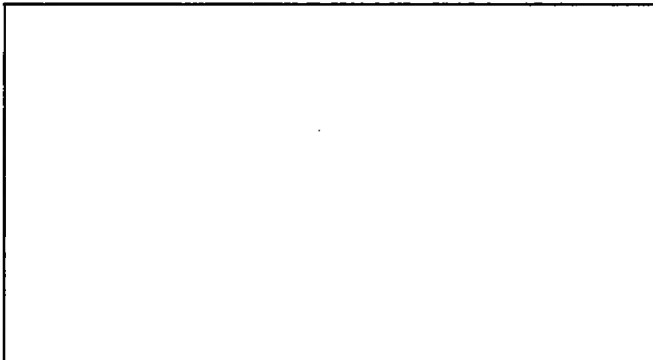
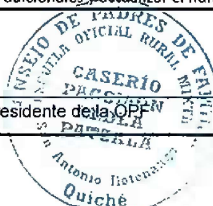

Firma y Sello Director Centro Educativo Público

