



**REGISTRO FOTOGRÁFICO
PROGRAMA DE MANTENIMIENTO DE EDIFICIOS ESCOLARES PÚBLICOS**

Ministerio de Educación
Guatemala

SITUACIÓN DEFICIENCIAS DETERMINADAS:

PREVIO

DURANTE

POSTERIOR

DEPARTAMENTO:	QUICHÉ	MUNICIPIO:	SAN ANTONIO ILOTENANGO
NOMBRE DEL ESTABLECIMIENTO:	ESCUELA OFICIAL RURAL MIXTA CASERÍO PACOMÓN	DIRECCIÓN DEL ESTABLECIMIENTO:	CASERÍO PACOMÓN, ALDEA PATZALÁ, MUNICIPIO DE SAN ANTONIO ILOTENANGO, QUICHÉ
CÓDIGO DEL ESTABLECIMIENTO:	14 - 08 - 0012 - 43	FECHA:	Martes 5 de noviembre de 2024



FOTO 1 MODULO 1
SUSTITUCIÓN DE LAMINA



FOTO 2 MODULO 1
SUSTITUCIÓN DE ESTRUCTURA DE SOPORTE COSTANERAS



FOTO 3 MODULO 1
CERNIDO EN MURO REPELLO Y



FOTO 4 MODULO 1
SUSTITUCIÓN DE ESTUFA RURAL



FOTO 5 MODULO 1
DE PUERTA SUSTITUCIÓN



FOTO 6 PATIO
SUSTITUCIÓN DE PILA

Observación: Si es necesario se pueden agregar hojas adicionales y actualizar el número de hojas.

 Firma y sello del Presidente de la OPR	 Firma y Sello Director Centro Educativo Público
---	---

SITUACIÓN DEFICIENCIAS DETERMINADAS:		PREVIO	DURANTE	X	POSTERIOR
DEPARTAMENTO:	QUICHÉ	MUNICIPIO:	SAN ANTONIO ILOTENANGO		
NOMBRE DEL ESTABLECIMIENTO:	ESCUELA OFICIAL RURAL MIXTA CASERÍO PACOMÓN	DIRECCIÓN DEL ESTABLECIMIENTO:	CASERÍO PACOMÓN, ALDEA PATZALÁ, MUNICIPIO DE SAN ANTONIO ILOTENANGO, QUICHÉ		
CÓDIGO DEL ESTABLECIMIENTO:	14 - 08 - 0012 - 43	FECHA:	Martes 5 de noviembre 2024		



FOTO 7 PATIO
REPARACIÓN DE PLANCHAS DE CONCRETO DE PATIO



FOTO 8 MODULO 2
PINTURA DE MUROS



FOTO 9 MODULO 2
LIMPIEZA DE BIODIGESTOR



FOTO 10 MODULO 2
SUSTITUCIÓN DE VIDRIOS



FOTO 11 MODULO 2
SUSUTITUCIÓN DE FOCOS



FOTO 12 MODULO 2
SUSTITUCIÓN DE PUERTA

Observación: Si es necesario se pueden agregar hojas adicionales y actualizar el número de hojas.

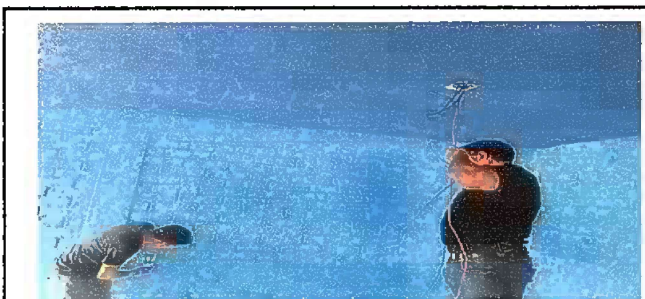
 <p>Firma y sello del Presidente de la Comunidad Escolar</p>	 <p>Firma y Sello Director Centro Educativo Público</p>
---	---



Ministerio de Educación

REGISTRO FOTOGRÁFICO PROGRAMA DE MANTENIMIENTO DE EDIFICIOS ESCOLARES PÚBLICOS

PRA-FOR-123
Versión 1

SITUACIÓN DE FICHIERAS DETERMINADAS:

PREVIO

DURANTE

POSTERIOR

DEPARTAMENTO:	QUICHÉ	MUNICIPIO:	SAN ANTONIO ILOTENANGO
NOMBRE DEL ESTABLECIMIENTO:	ESCUELA OFICIAL RURAL MIXTA CASERÍO PACOMÓN	DIRECCIÓN DEL ESTABLECIMIENTO:	CASERÍO PACOMÓN, ALDEA PATZALÁ, MUNICIPIO DE SAN ANTONIO ILOTENANGO, QUICHÉ
CÓDIGO DEL ESTABLECIMIENTO:	14 - 08 - 0012 - 43	FECHA:	Martes 5 de noviembre 2024



FOTO 13 MODULO 3
IMPERMEABILIZACIÓN DE LOSA



FOTO 14 MODULO 3
PINTURA GENERAL



FOTO 15 MODULO 3
TUBERÍA PVC Y ACCESORIOS

SUSTITUCIÓN DE



FOTO 16 MODULO 3
SUSTITUCIÓN DE TUBERÍA PVC AGUAS PLUVIALES



FOTO 17 MODULO 3
TUBERÍA AGUAS PLUVIALES

SUSTITUCION DE

Observación: Si es necesario se pueden agregar hojas adicionales y actualizar el número de hojas.



Firma y sello del Presidente del Consejo de Padres de Familia



Firma y Sello Director Centro Educativo Público