

**REGISTRO FOTOGRÁFICO
PROGRAMA DE MANTENIMIENTO DE EDIFICIOS ESCOLARES PÚBLICOS**

PRA-FOR-123
Versión 1

SITUACIÓN DEFICIENCIAS DETERMINADAS: PREVIO DURANTE POSTERIOR

DEPARTAMENTO:	QUICHÉ	MUNICIPIO:	SAN ANTONIO ILOTENANGO
NOMBRE DEL ESTABLECIMIENTO:	ESCUELA OFICIAL RURAL MIXTA	DIRECCIÓN DEL ESTABLECIMIENTO:	PARAJE PACBALTEM CANTÓN SAC-XAC
ESTABLECIMIENTO:	14-08-0011-43	FECHA:	20/09/2024



Foto 7: Sustrucción de piso de torta de concreto por piso cerámico



Foto 8: Suministro e instalación de azulejo en cocina



Foto 9: Sustrucción de chimenea de concreto



Foto 10: Sustrucción de pila de cemento de dos lavaderos



Foto 11: Mantenimiento en puertas en baños

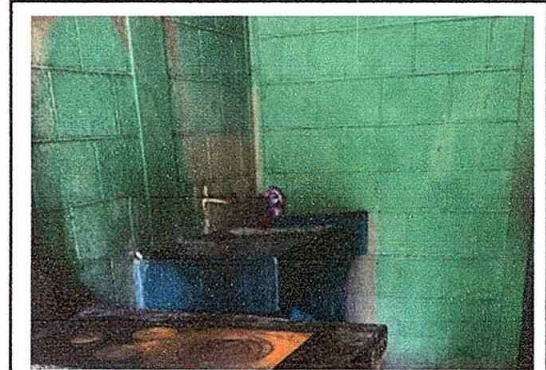

Foto 12: Sustrucción de accesorios de inodoros

Observación: Si es necesario se pueden agregar hojas adicionales y actualizar el número de página.

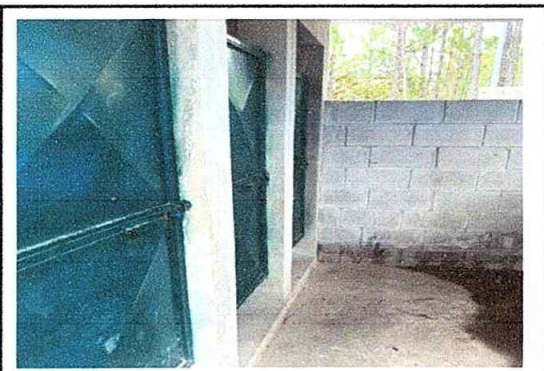
 Firma y sello del Presidente de la O.F.F.	 Firma y Sello Director Centro Educativo Público
-----------------------------------------------	-----------------------------------------------------

**REGISTRO FOTOGRÁFICO
PROGRAMA DE MANTENIMIENTO DE EDIFICIOS ESCOLARES PÚBLICOS**

SITUACIÓN DEFICIENCIAS DETERMINADAS PREVIO DURANTE POSTERIOR

DEPARTAMENTO:	QUICHÉ	MUNICIPIO:	SAN ANTONIO ILOTENANGO
NOMBRE DEL ESTABLECIMIENTO:	ESCUELA OFICIAL RURAL MIXTA	DIRECCIÓN DEL ESTABLECIMIENTO:	PARAJE PACBALTEM CANTÓN SAC-XAC
CÓDIGO DEL ESTABLECIMIENTO:	14-08-0011-43	FECHA:	20/09/2024



Foto 1: Sustitución de lámina a lámina troquelada aluzinc, calibre 26



Foto 2: Limpieza de canales



Foto 3: Mantenimiento de sistema eléctrico y sustición de lámparas

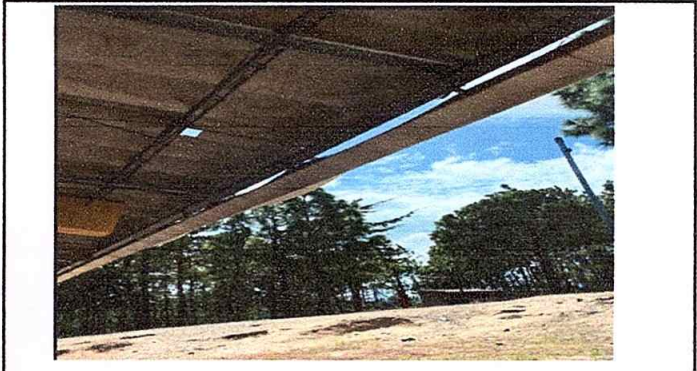

Foto 4: Sustitución de tablero de flipones

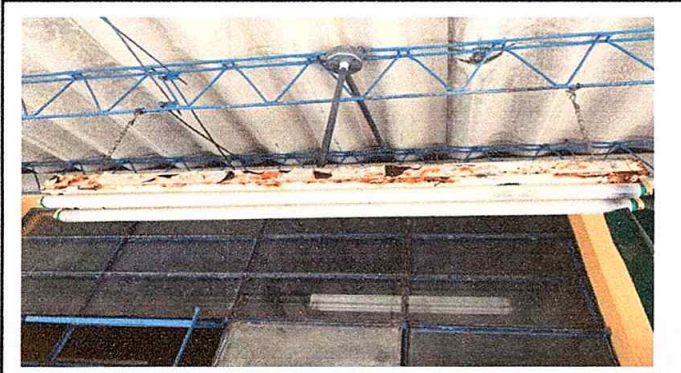

Foto 5: Sustitución de interruptores dobles



Foto 6: Mantenimiento a estructura de puerta

Observación: Si es necesario se pueden agregar hojas adicionales y actualizar el número de hojas.

Firma y sello del Presidente de la O



Firma y Sello Director Centro Educativo Público

REGISTRO FOTOGRÁFICO
PROGRAMA DE MANTENIMIENTO DE EDIFICIOS ESCOLARES PÚBLICOS

SITUACIÓN DEFICIENCIAS DETERMINADAS:

PREVIO

DURANTE

POSTERIOR

DEPARTAMENTO:	QUICHE	MUNICIPIO:	SAN ANTONIO ILOTENANGO
NOMBRE DEL ESTABLECIMIENTO:	ESCUELA OFICIAL RURAL MIXTA	DIRECCIÓN DEL ESTABLECIMIENTO:	PARAJE PACBALTEM CANTON SAC-XAC
ESTABLECIMIENTO:	14-08-0011-43	FECHA:	20/09/2024



Foto 13: pintura en muros exteriores e interiores



Foto 14: Mantenimiento de portón

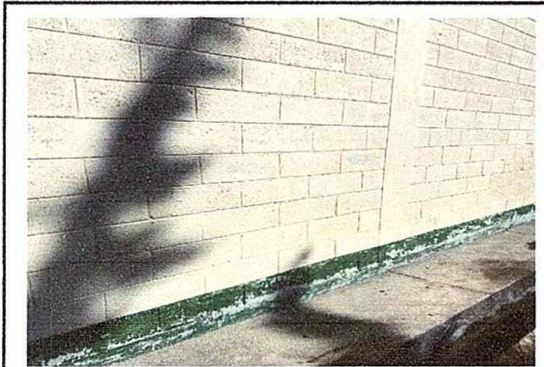
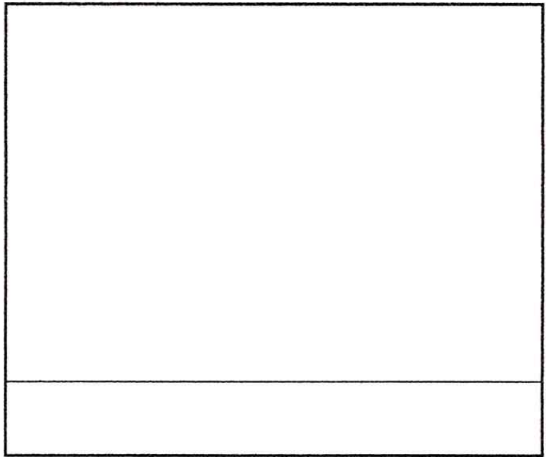
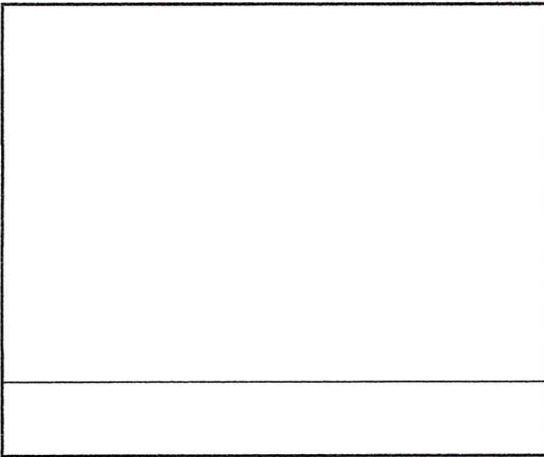
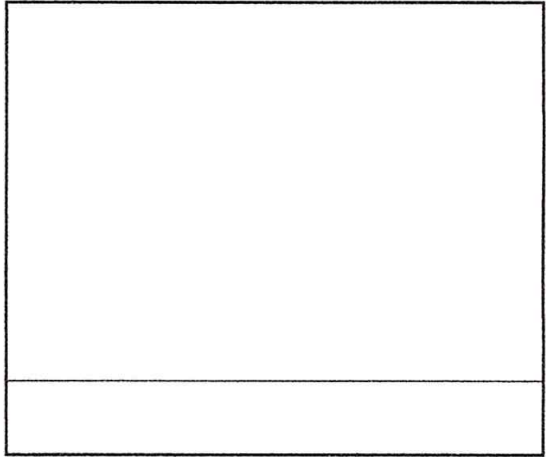
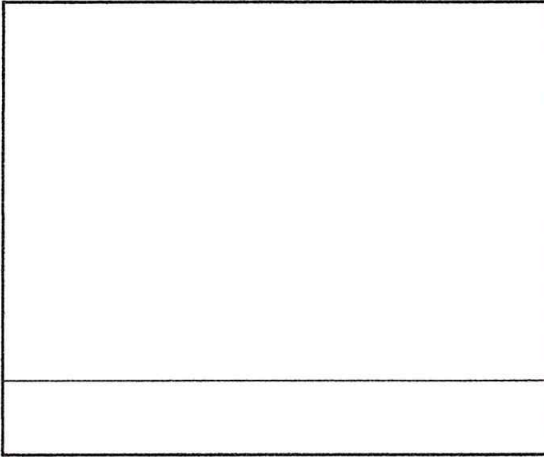

Observación: Si es necesario se pueden agregar hojas adicionales y actualizar el número de fotos.

[Handwritten Signature]

Firma y Sello del Presidente de la



[Handwritten Signature]

Firma y Sello Director Centro Educativo Público

