



Ministerio de Educación
Guatemala

REGISTRO FOTOGRÁFICO PROGRAMA DE MANTENIMIENTO DE EDIFICIOS ESCOLARES PÚBLICOS

PRA-FOR-123
Versión 1

SITUACIÓN DEFICIENCIAS DETERMINADAS

PREVIO

DURANTE

POSTERIOR

DEPARTAMENTO:	QUICHÉ	MUNICIPIO:	San Antonio Ilotenango
NOMBRE DEL ESTABLECIMIENTO:	Escuela Oficial de Parvulos	DIRECCIÓN DEL ESTABLECIMIENTO:	Zona 6, Chotacaj
CÓDIGO DEL ESTABLECIMIENTO:	14-08-0005-42	FECHA:	28 de Noviembre de 2024



Foto 1: MODULO 1 : Capotes de Capotes para Lamina Troquelada



Foto 2: MODULO 1: Instalacion de Laminas por lamina Troquelada

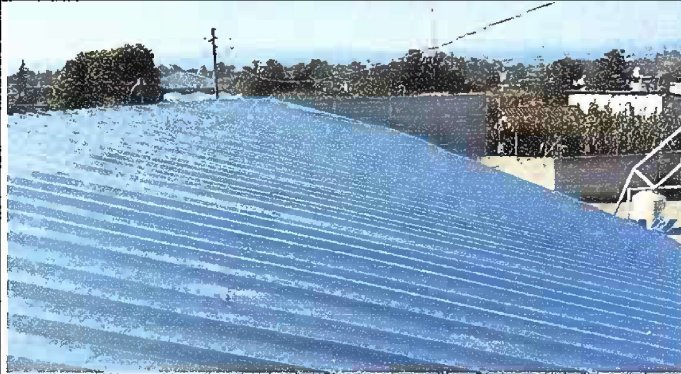

Foto 3: MODULO 1: Instalacion de Canales



Foto 4: MODULO 1: Instalacion de plafoneras



Foto 5: MODULO 1: Mantenimiento de Balcones de Metal



Foto 6: MODULO 1: Instalacio de Tomacorrientes dobles

Observación: Si es necesario se pueden agregar hojas adicionales y actualizar el número de hojas.

Firma y sello del Presidente de la OPF

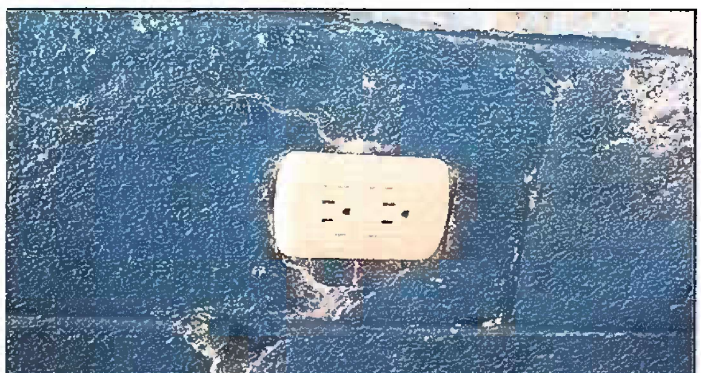

Firma y Sello Director Centro Educativo Público





**REGISTRO FOTOGRÁFICO
PROGRAMA DE MANTENIMIENTO DE EDIFICIOS ESCOLARES PÚBLICOS**

PRA-FOR-123
Versión 1

Ministerio de Educación
Guatemala

SITUACIÓN DEFICIENCIAS DETERMINADAS

PREVIO

DURANTE

POSTERIOR

DEPARTAMENTO:	QUICHÉ	MUNICIPIO:	San Antonio Ilotenango
NOMBRE DEL ESTABLECIMIENTO:	Escuela Oficial de Parvulos	DIRECCIÓN DEL ESTABLECIMIENTO:	Zona 6, Chotacaj
CÓDIGO DEL ESTABLECIMIENTO:	14-08-0005-42	FECHA:	28 de Noviembre de 2024



Foto 7: MODULO 2: Instalacion de Tomacorrientes



Foto 8: MODULO 2: Sustitucion de Focos Ahorradores

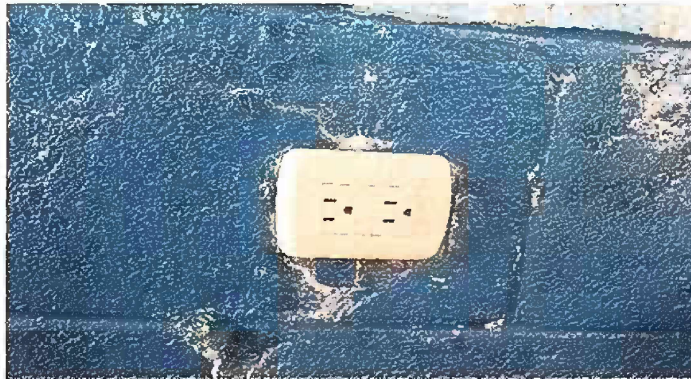

Foto 9: MODULO 2 Instalacion tuberia agua potable



Foto 10: MODULO 2: Instalacion de Chapa



Foto 11: MODULO 2: Instalacion de Chapa



Foto 12: MODULO 2: Instalacion de tuberia para drenaje

Observación: Si es necesario se pueden agregar hojas adicionales y actualizar el número de hojas.

Firma y sello del Presidente de la OPF



Firma y Sello Director Centro Educativo Público





**REGISTRO FOTOGRÁFICO
PROGRAMA DE MANTENIMIENTO DE EDIFICIOS ESCOLARES PÚBLICOS**

SITUACIÓN DEFICIENCIAS DETERMINADAS PREVIO DURANTE POSTERIOR

DEPARTAMENTO:	QUICHÉ	MUNICIPIO:	San Antonio Ilotenango
NOMBRE DEL ESTABLECIMIENTO:	Escuela Oficial de Parvulos	DIRECCIÓN DEL ESTABLECIMIENTO:	Zona 6, Chotacaj
CÓDIGO DEL ESTABLECIMIENTO:	14-08-0005-42	FECHA:	28 de Noviembre de 2024



Foto 7: MODULO 3: Sustitucion de Estufa Rural Completa



Foto 8: MODULO 3: Instalacion de pila de cemento de 2 lavaderos.



Foto 9: MODULO 3 pintura de muros interiores



Foto 10: MODULO 3: Instalacion de Deposito Rotoplas



Foto 11: MODULO 5: Instalacion de Inodoros

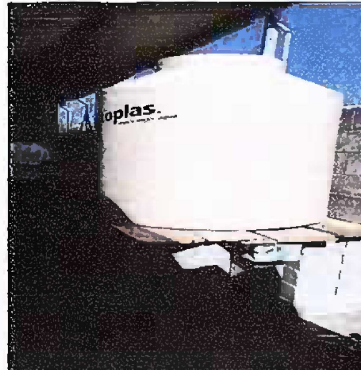
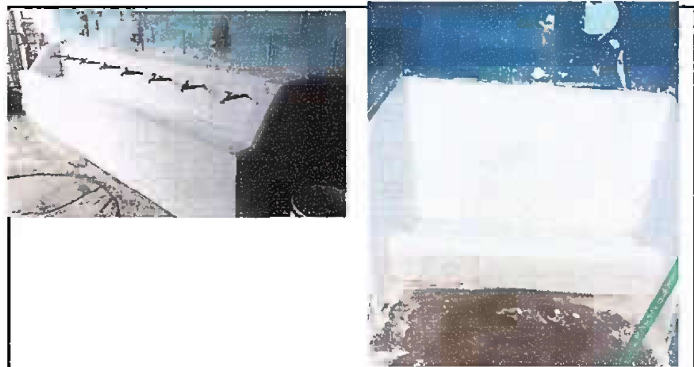

Foto 12: MODULO 5: Sustitucion de Azulejos

Observación: Si es necesario se pueden agregar hojas adicionales y actualizar el número de hojas.

 Firma y sello del Presidente de la OPF	 Firma y Sello Director Centro Educativo Público
--	---