



**REGISTRO FOTOGRÁFICO
PROGRAMA DE MANTENIMIENTO DE EDIFICIOS ESCOLARES PÚBLICOS**

SITUACIÓN DEFICIENCIAS DETERMINADAS PREVIO DURANTE POSTERIOR

DEPARTAMENTO:	QUICHÉ	MUNICIPIO:	San Antonio Ilotenango
NOMBRE DEL ESTABLECIMIENTO:	Escuela Oficial de Parvulos	DIRECCIÓN DEL ESTABLECIMIENTO:	Zona 6, Chotacaj
CÓDIGO DEL ESTABLECIMIENTO:	14-08-0005-42	FECHA:	18 de Noviembre de 2024



Foto 1: MODULO 1 : Sustitucion de Capotes para Lamina Troquelada



Foto 2: MODULO 1: Sustitucion de Laminas por lamina Troquelada



Foto 3: MODULO 1: Desinstalacion de Laminas



Foto 4: MODULO 1: Desinstalacion de Canales de Pvc



Foto 5: MODULO 1: Mantenimiento de Balcones de Metal





Foto 6: MODULO 1: Sustitucion de Focos Ahorradores

Observación: Si es necesario se pueden agregar hojas adicionales y actualizar el número de hojas.

Firma y sello del Presidente de la QRF

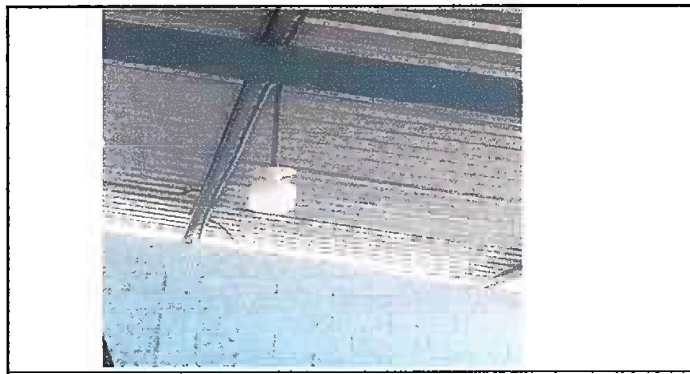

Firma y Sello Director Centro Educativo, República Quiché





Ministerio de Educación
Guatemala

REGISTRO FOTOGRÁFICO PROGRAMA DE MANTENIMIENTO DE EDIFICIOS ESCOLARES PÚBLICOS

PRA-FOR-123
Versión 1

SITUACIÓN DEFICIENCIAS DETERMINADAS

PREVIO

DURANTE

POSTERIOR

DEPARTAMENTO:	QUICHÉ	MUNICIPIO:	San Antonio Ilotenango
NOMBRE DEL ESTABLECIMIENTO:	Escuela Oficial de Parvulos	DIRECCIÓN DEL ESTABLECIMIENTO:	Zona 6, Chotacaj
CÓDIGO DEL ESTABLECIMIENTO:	14-08-0005-42	FECHA:	18 de Noviembre de 2024



Foto 7: MODULO 1: Sustrucion de Tomacorrientes



Foto 8: MODULO 2: Sustrucion de Focos Ahorradores



Foto 9: MODULO 2 Sustrucion de Tomacorrientes



Foto 10: MODULO 2: Sustrucion de Chapa



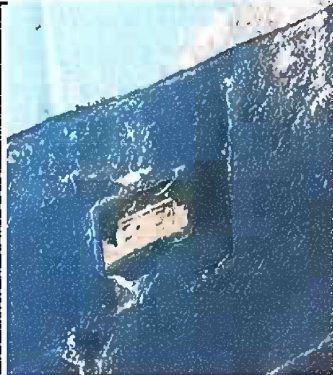

Foto 11: MODULO 3: Sustrucion de estufa rural (completa) incluye Chimenea y Plancha

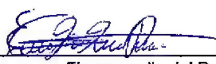

Foto 12: MODULO 3: Sustrucion de pila de cemento de dos lavaderos

Observación: Si es necesario se pueden agregar hojas adicionales y actualizar el número de hojas.

Firma y sello del Presidente de la OPR



Firma y Sello Director Centro Educativo Público





Ministerio de Educación
GUATEMALA

REGISTRO FOTOGRÁFICO PROGRAMA DE MANTENIMIENTO DE EDIFICIOS ESCOLARES PÚBLICOS

PRA-FOR-123
Versión 1

SITUACIÓN DEFICIENCIAS DETERMINADAS

PREVIO

DURANTE

POSTERIOR

DEPARTAMENTO:	QUICHÉ	MUNICIPIO:	San Antonio Ilotenango
NOMBRE DEL ESTABLECIMIENTO:	Escuela Oficial de Parvulos	DIRECCIÓN DEL ESTABLECIMIENTO:	Zona 6, Chotacaj
CÓDIGO DEL ESTABLECIMIENTO:	14-08-0005-42	FECHA:	18 de Noviembre de 2024



Foto 13: MODULO 4: Sustitucion de Vidrios



Foto 14: MODULO 5: Sustitucion de Sanitarios



MODULO 15: Sustitucion de Azulejo



MODULO 16: Sustitucion de accesorios de deposito de agua



MODULO 17: Sustitución de Chorros , sustitución de Azulejo

Observación: Si es necesario se pueden agregar hojas adicionales y actualizar el número de hojas.

Firma y sello del Presidente de la OPF



Firma y Sello Director Centro Educativo Público

