

SITUACIÓN DEFICIENCIAS DETERMINADAS

PREVIO

DURANTE

POSTERIOR

DEPARTAMENTO:	QUICHÉ	MUNICIPIO:	Patzité
NOMBRE DEL ESTABLECIMIENTO:	Escuela Oficial Rural Mixta	DIRECCIÓN DEL ESTABLECIMIENTO:	Sector Paxac Cantón Chuicojonop
CÓDIGO DEL ESTABLECIMIENTO:	14-07-6113-43	FECHA:	18 de marzo



Módulo 1: Pintura en muros exteriores e interiores.



Módulo 1: Sustitución de torta de cemento por piso de granito.



Módulo 1: Sustitución de piso de concreto en el corredor



Módulo 2: Pintura en muros exteriores e interiores.

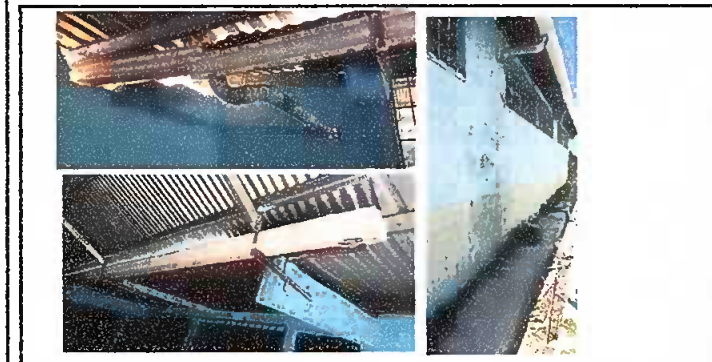

Módulo 2: Sustitución de canales PVC y reparación de bajadas de agua tubo PVC 3".



Módulo 2: Sustitución de reposadera

Observación: Si es necesario se pueden agregar hojas adicionales y actualizar el número de hojas.

<p>Juan OS Soc</p> <p>Firma y sello del Presidente de la OPF</p>	 <p>Firma y Sello Director Centro Educativo Público</p>
--	---

SITUACIÓN DEFICIENCIAS DETERMINADAS

PREVIO

DURANTE

POSTERIOR

DEPARTAMENTO:	QUICHÉ	MUNICIPIO:	Patzité
NOMBRE DEL ESTABLECIMIENTO:	Escuela Oficial Rural Mixta	DIRECCIÓN DEL ESTABLECIMIENTO:	Sector Paxac Cantón Chuicojonop
CÓDIGO DEL ESTABLECIMIENTO:	14-07-6113-43	FECHA:	18 de marzo

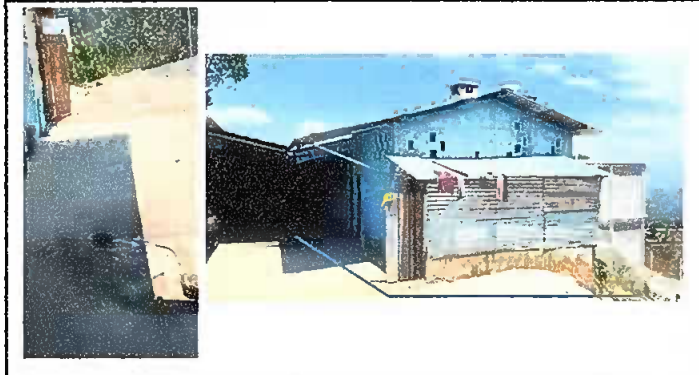

Módulo 2: Sustitución de tubería PVC línea principal aguas pluviales



Módulo 2: Sustitución de planchas de metal de 3 hornillas.





Módulo 4: Pintura en muros exteriores e interiores.



Módulo 4: Sustitución de azulejo en orinal.

Observación: Si es necesario se pueden agregar hojas adicionales y actualizar el número de hojas.

Observación: Si es necesario se pueden agregar hojas adicionales y actualizar el número de hojas.

<p><i>Juan Os Sae</i></p> <p>Firma y sello del Presidente de la OPF</p> 	<p><i>[Signature]</i></p> <p>Firma y Sello Director Centro Educativo Público</p> 
---	--