

SITUACIÓN DEFICIENCIAS DETERMINADAS

PREVIO

DURANTE

POSTERIOR

DEPARTAMENTO:	QUICHÉ	MUNICIPIO:	Patzité
NOMBRE DEL ESTABLECIMIENTO:	Instituto Nacional Educación Básica de Telesecundaria	DIRECCIÓN DEL ESTABLECIMIENTO:	Cabecera Municipal de Patzité
CÓDIGO DEL ESTABLECIMIENTO:	14-07 4214-45	FECHA:	30 de septiembre de 2,024



Foto1: MODULO 1 Sustitución de piso de de torta de concreto



Foto 2: MODULO 1 Reparación de Cableado Electrico

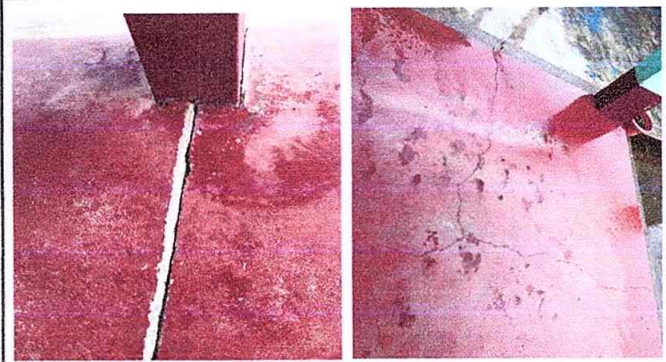

Foto 3: Modulo 1, Sustitución de lámparas



Foto 4: Modulo 2, Cancha Polideportiva. Sustitución de toma de corriente doble y sustitución de interruptores dobles



Foto 5: Modulo 2 Reparación de cableado y sustitución de lamparas.



Foto 6: Modulo 2 Sustitución de toma corriente doble

Observación: Si es necesario se pueden agregar hojas adicionales y actualizar el número de hojas.

 <p>Firma y sello del Presidente de la OPF</p>	 <p>Firma y Sello Director Centro Educativo Público</p>
-----------------------------------------------------------------------------------------------------------------------------------	---------------------------------------------------------------------------------------------------------------------------------------------

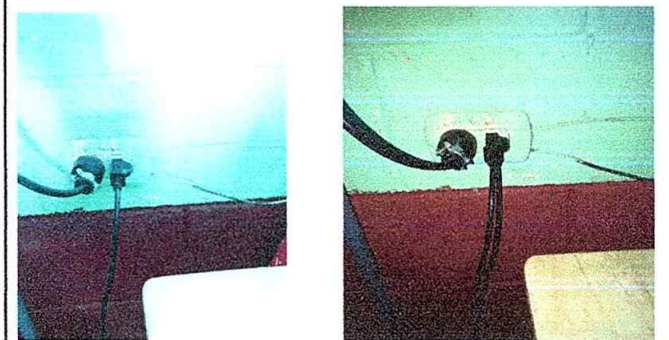

**REGISTRO FOTOGRÁFICO
PROGRAMA DE MANTENIMIENTO DE EDIFICIOS ESCOLARES PÚBLICOS**

Ministerio de Educación
G U A T E M A L A

SITUACIÓN DEFICIENCIAS DETERMINADAS

PREVIO

DURANTE

POSTERIOR

DEPARTAMENTO:	QUICHÉ	MUNICIPIO:	Patzitè
NOMBRE DEL ESTABLECIMIENTO:	Instituto Nacional Educación Básica de Telesecundaria	DIRECCIÓN DEL ESTABLECIMIENTO:	Cabecera Municipal de Patzitè
CÓDIGO DEL ESTABLECIMIENTO:	14-07 4214-45	FECHA:	30 de septiembre de 2,024

<p>Foto 7: Modulo 1 Sustitución de flipones</p>	<p>Foto 8:</p>
<p>Foto 9:</p>	<p>Foto 10:</p>
<p>Foto 11:</p>	<p>Foto 12:</p>

Observación: Si es necesario se pueden agregar hojas adicionales y actualizar el número de hojas.

<p>Firma y sello del Presidente de la OPF</p>	<p>Firma y Sello Director Centro Educativo Público</p>
-----------------------------------------------	--------------------------------------------------------