

SITUACIÓN DEFICIENCIAS DETERMINADAS

PREVIO

DURANTE

POSTERIOR

DEPARTAMENTO:	QUICHÉ	MUNICIPIO:	PATZITÉ
NOMBRE DEL ESTABLECIMIENTO:	ESCUELA OFICIAL RURAL MIXTA	DIRECCIÓN DEL ESTABLECIMIENTO:	PARAJE PARAXAMOLÓ
CÓDIGO DEL ESTABLECIMIENTO:	14-07-3421-43	FECHA:	04/12/2024



Foto1: MODULO 1 se realizaron los trabajos de sustitucion de chapa



Foto 2: MODULO 1 se realizaron los trabajos de mantenimiento a estructuras de puertas

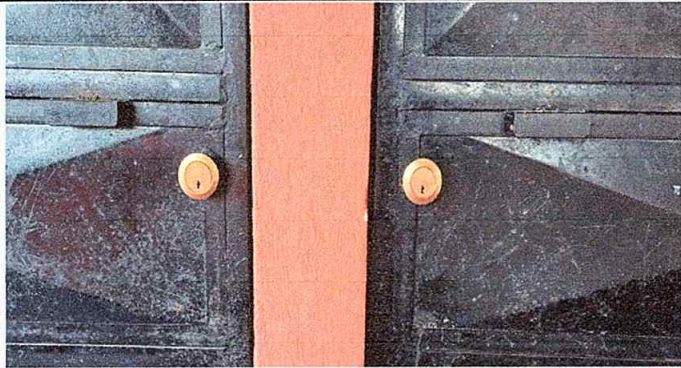

Foto 3: MODULO 1 Se sustituyeron los vidrios

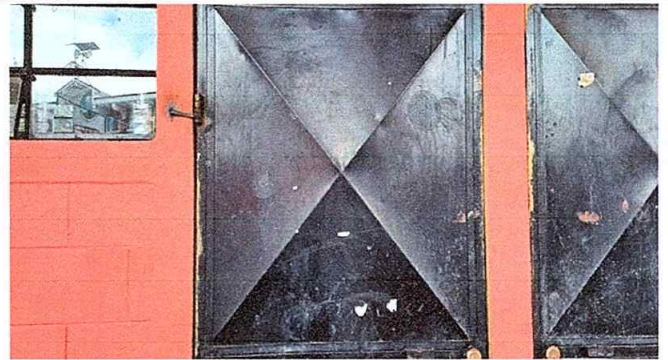

Foto 4: MODULO 1 se sustituyeron las lamparas por focos ahorradores tipo led



Foto 5: MODULO 1 se muestran las lamparas que fueron sustituidas por plafoneras



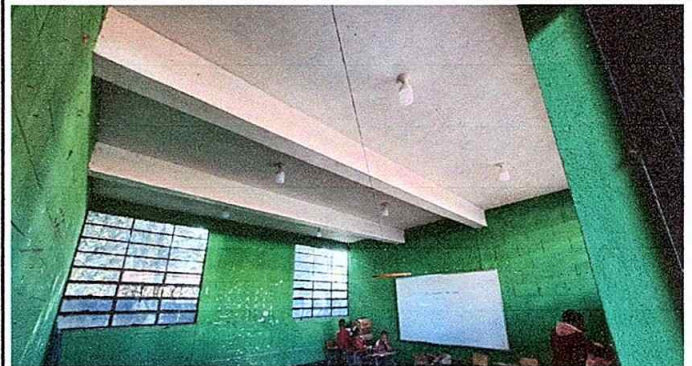

Foto 6: MODULO 1sustitucion de tomacorriente doble

Observación: Si es necesario se pueden agregar hojas adicionales y actualizar el número de hojas.

Firma y sello del Presidente de la OPF

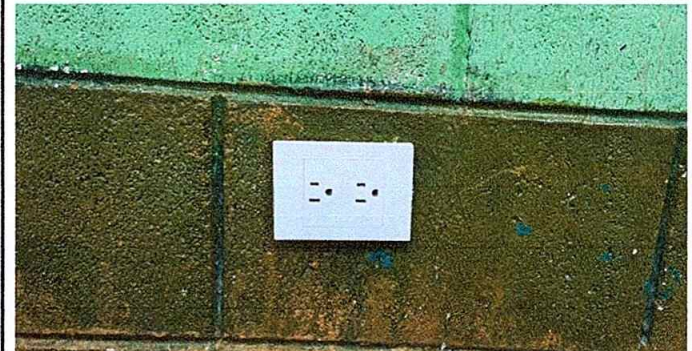

Firma y Sello Director Centro Educativo Público





**REGISTRO FOTOGRÁFICO
PROGRAMA DE MANTENIMIENTO DE EDIFICIOS ESCOLARES PÚBLICOS**

Ministerio de Educación
Guatemala

SITUACIÓN DEFICIENCIAS DETERMINADAS

PREVIO

DURANTE

POSTERIOR

DEPARTAMENTO:	QUICHÉ	MUNICIPIO:	PATZITÉ
NOMBRE DEL ESTABLECIMIENTO:	ESCUELA OFICIAL RURAL MIXTA	DIRECCIÓN DEL ESTABLECIMIENTO:	PARAJE PARAXAMOLÓ
CÓDIGO DEL ESTABLECIMIENTO:	14-07-3421-43	FECHA:	04/12/2024



Foto 7: MODULO 2 sustitucion de chapa



Foto 8: MODULO 2 sustitucion de chapa



Foto 9: MODULO 2 sustitucion de focos ahorradores



Foto 9: MODULO 2 sustitucion de plafoneras



Foto 11: MODULO 3 sustitucion de vidrios



Foto 12: MODULO 3 sustitucion de sanitario

Observación: Si es necesario se pueden agregar hojas adicionales y actualizar el número de hojas.

Firma y sello del Presidente de la OPR



Firma y Sello Director Centro Educativo Público





**REGISTRO FOTOGRÁFICO
PROGRAMA DE MANTENIMIENTO DE EDIFICIOS ESCOLARES PÚBLICOS**

PRA-FOR-123
Versión 1

Ministerio de Educación
Guatemala

SITUACIÓN DEFICIENCIAS DETERMINADAS

PREVIO

DURANTE

POSTERIOR

DEPARTAMENTO:	QUICHÉ	MUNICIPIO:	PATZITÉ
NOMBRE DEL ESTABLECIMIENTO:	ESCUELA OFICIAL RURAL MIXTA	DIRECCIÓN DEL ESTABLECIMIENTO:	PARAJE PARAXAMOLÓ
CÓDIGO DEL ESTABLECIMIENTO:	14-07-3421-43	FECHA:	04/12/2024



Foto 13: MODULO 3 suministro e instalacion de puerta de metal en mingitorio



Foto 14:MODULO 3 Se realizó la instalacion de pila

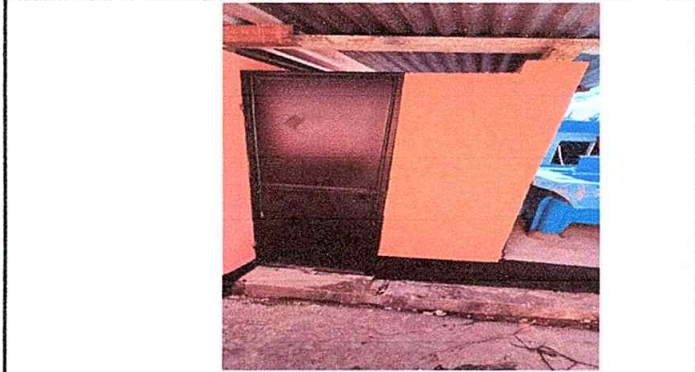

Foto 15: modulo 3 suministro e instalacion de baranda de metal



Foto 16: modulo 3 colocacion de azulejo al mingitorio

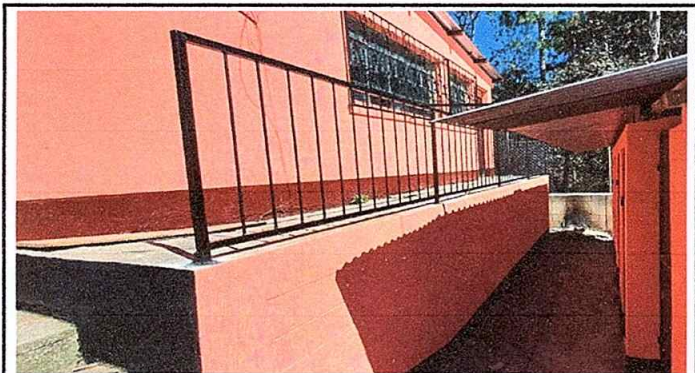

Foto 17: modulo 4 sustitucion de chapas



Foto 18: modulo 4 sustitucion de lamparas

Observación: Si es necesario se pueden agregar hojas adicionales y actualizar el número de hojas.

Firma y sello del Presidente de la OPF



Firma y Sello Director Centro Educativo Público

