



**REGISTRO FOTOGRÁFICO
PROGRAMA DE MANTENIMIENTO DE EDIFICIOS ESCOLARES PÚBLICOS**

Ministerio de Educación
G U A T E M A L A

SITUACIÓN DEFICIENCIAS DETERMINADAS

PREVIO

DURANTE

POSTERIOR

DEPARTAMENTO:	QUICHÉ	MUNICIPIO:	PATZITÉ
NOMBRE DEL ESTABLECIMIENTO:	ESCUELA OFICIAL RURAL MIXTA	DIRECCIÓN DEL ESTABLECIMIENTO:	PARAJE PARAXAMOLÓ
CÓDIGO DEL ESTABLECIMIENTO:	14-07-3421-43	FECHA:	27/11/2024



Foto1: MODULO 1 se muestra el trabajo de sustitucion de chapa



Foto 2: MODULO 1 se muestran los trabajos de mantenimiento a estructuras de puertas



Foto 3: MODULO 1 trabajo de sustitucion de vidrios

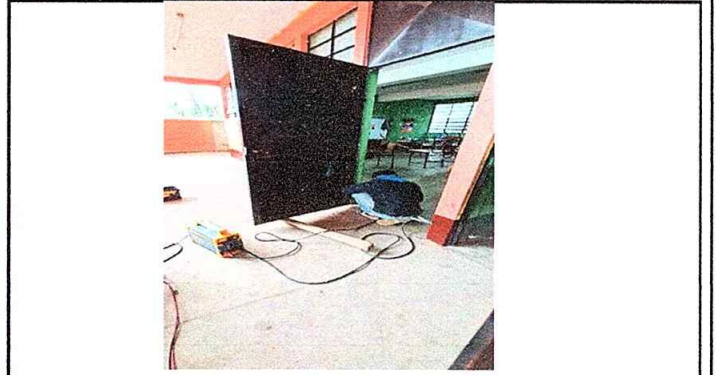

Foto 4: MODULO 1 cambio de lamparas por focos ahorradores tipo led



Foto 5: MODULO 1sustitucion de tomacorriente doble



Foto 6: MODULO 1sustitucion de lamparas por plafoneras

Observación: Si es necesario se pueden agregar hojas adicionales y actualizar el número de hojas.

Firma y sello del Presidente de la OPF

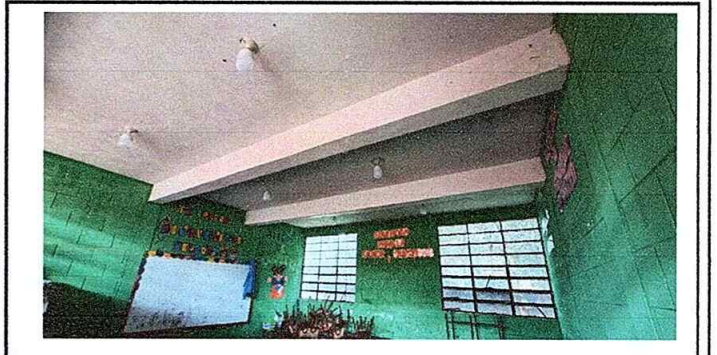

Firma y Sello Director Centro Educativo Público





Ministerio de Educación
G U A T E M A L A

REGISTRO FOTOGRÁFICO PROGRAMA DE MANTENIMIENTO DE EDIFICIOS ESCOLARES PÚBLICOS

PRA-FOR-123
Versión 1

SITUACIÓN DEFICIENCIAS DETERMINADAS

PREVIO

DURANTE

POSTERIOR

DEPARTAMENTO:	QUICHÉ	MUNICIPIO:	PATZITÉ
NOMBRE DEL ESTABLECIMIENTO:	ESCUELA OFICIAL RURAL MIXTA	DIRECCIÓN DEL ESTABLECIMIENTO:	PARAJE PARAXAMOLÓ
CÓDIGO DEL ESTABLECIMIENTO:	14-07-3421-43	FECHA:	27/11/2024



Foto 7: MODULO 2 Trabajo de sustitucion de chapa



Foto 8:MODULO 2 mantenimiento estructural a puertas



Foto 9: MODULO 2 sustitución de focos ahorradores

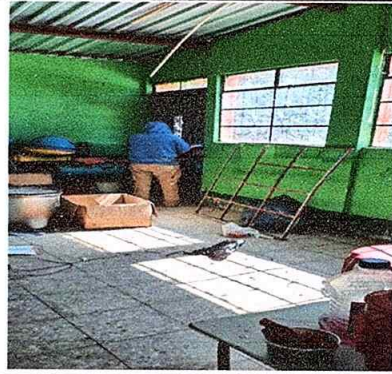

Foto 9: MODULO 2 sustitucion de plafoneras



Foto 11: MODULO 3 sustitución de vidrios



Foto 12: MODULO 3 Trabajo de sustitucion de sanitario

Observación: Si es necesario se pueden agregar hojas adicionales y actualizar el número de hojas.

Firma y sello del Presidente de la OPF

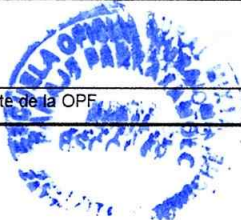

Firma y Sello Director Centro Educativo Público





Ministerio de Educación
GUATEMALA

REGISTRO FOTOGRÁFICO PROGRAMA DE MANTENIMIENTO DE EDIFICIOS ESCOLARES PÚBLICOS

PRA-FOR-123
Versión 1

SITUACIÓN DEFICIENCIAS DETERMINADAS

PREVIO

DURANTE

POSTERIOR

DEPARTAMENTO:	QUICHÉ	MUNICIPIO:	PATZITÉ
NOMBRE DEL ESTABLECIMIENTO:	ESCUELA OFICIAL RURAL MIXTA	DIRECCIÓN DEL ESTABLECIMIENTO:	PARAJE PARAXAMOLÓ
CÓDIGO DEL ESTABLECIMIENTO:	14-07-3421-43	FECHA:	27/11/2024



Foto 13: MODULO 3 trabajos en mingitorio



Foto 14: MODULO 3 trabajos para instalacion de pila



Foto 15: modulo 3 suministro e instalacion de baranda de metal



Foto 16: modulo 3 colocacion de azulejo al mingitorio

Observación: Si es necesario se pueden agregar hojas adicionales y actualizar el número de hojas.

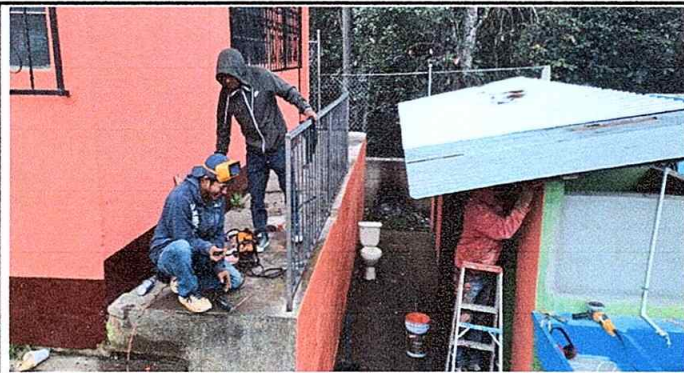
Firma y sello del Presidente de la CPF



Firma y Sello Director Centro Educativo Público





Ministerio de Educación
SISTEMA DE GESTIÓN DE CALIDAD

REGISTRO FOTOGRÁFICO PROGRAMA DE MANTENIMIENTO DE EDIFICIOS ESCOLARES PÚBLICOS

PRA-FOR-123
Versión 1

SITUACIÓN DEFICIENCIAS DETERMINADA:

PREVIO

DURANTE

POSTERIOR

DEPARTAMENTO:	QUICHÉ	MUNICIPIO:	PATZITÉ
NOMBRE DEL ESTABLECIMIENTO:	ESCUELA OFICIAL RURAL MIXTA	DIRECCIÓN DEL ESTABLECIMIENTO:	PARAJE PARAXAMOLÓ
CÓDIGO DEL ESTABLECIMIENTO:	14-07-3421-43	FECHA:	27/11/2024



Foto17: MODULO 4 sustitucion de pila



Foto 18: MURO PERIMETRAL Sustitucion de porton de entrada principal

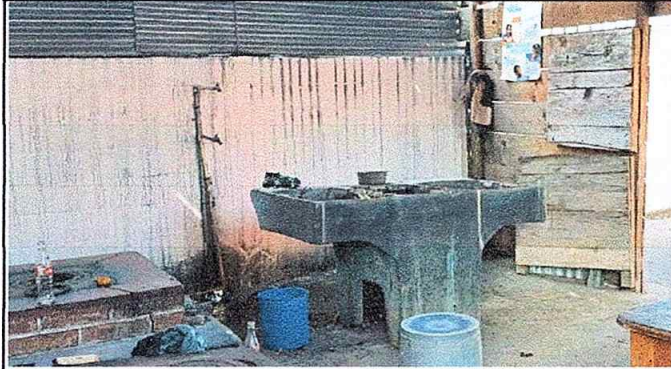

Foto 19: MURO PERIMETRAL sustitucion y reparacion de la malla que circula el establecimiento

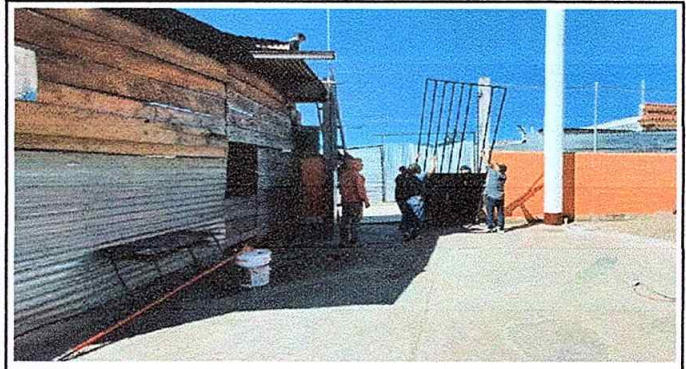

Foto 20: PINTURA GENERAL trabajos de pintura en muros exteriores



Foto 21: PINTURA GENERAL trabajos de pintura en muros exteriores



Foto 22: PINTURA GENERAL trabajos de pintura en muros exteriores

Observación: Si es necesario se pueden agregar hojas adicionales y actualizar el número de hojas.

Firma y sello del Presidente de la OPE



Firma y Sello Director Centro Educativo Público

