



Ministerio de Educación
Guatemala

REGISTRO FOTOGRÁFICO PROGRAMA DE MANTENIMIENTO DE EDIFICIOS ESCOLARES PÚBLICOS

PRA-FOR-123
Versión 1

SITUACIÓN DEFICIENCIAS DETERMINADAS

PREVIO

DURANTE

POSTERIOR

DEPARTAMENTO:	QUICHÉ	MUNICIPIO:	PATZITÉ
NOMBRE DEL ESTABLECIMIENTO:	ESCUELA OFICIAL RURAL MIXTA	DIRECCIÓN DEL ESTABLECIMIENTO:	PARAJE PARAXAMOLÓ
CÓDIGO DEL ESTABLECIMIENTO:	14-07-3421-43	FECHA:	11/11/2024



Foto 1: MODULO 1 se muestra la chapa en mal estado por lo que es necesario sustituirla



Foto 2: MODULO 1 se muestran las puertas de las aulas a las que se les dara mantenimiento estructural

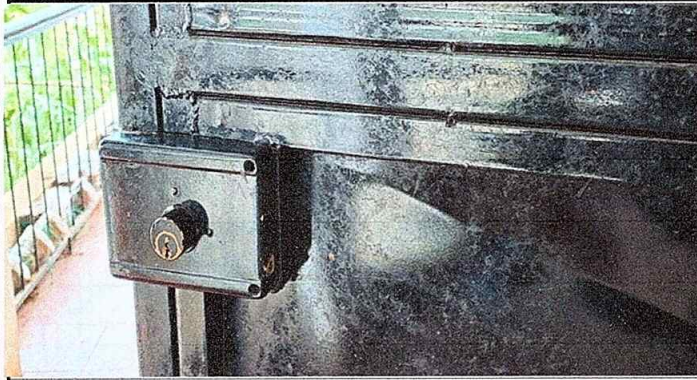

Foto 3: MODULO 1 se muestra las ventanas donde se sustituiran los vidrios

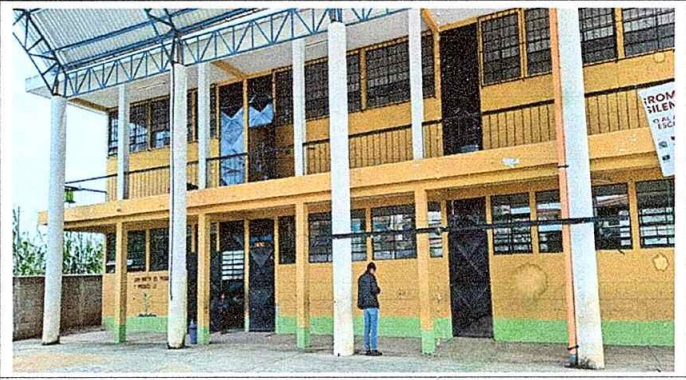

Foto 4: MODULO 1 fotografia donde se muestran las candelas que seran sustituidas por focos tipo led



Foto 5: MODULO 1 se muestran las lamparas que seran sustituidas por plafoneras

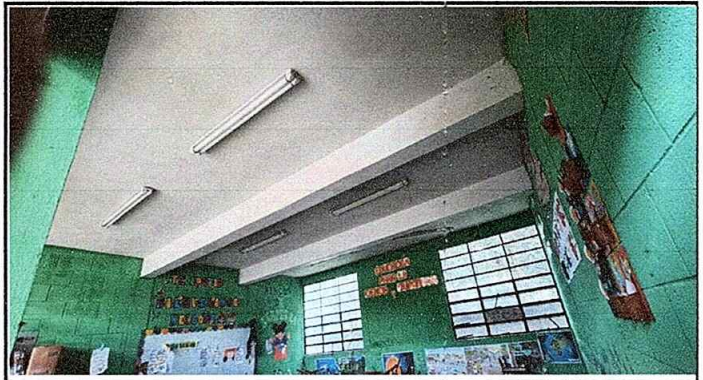

Foto 6: MODULO 1sustitucion de tomacorriente doble

Observación: Si es necesario se pueden agregar hojas adicionales y actualizar el número de hojas.

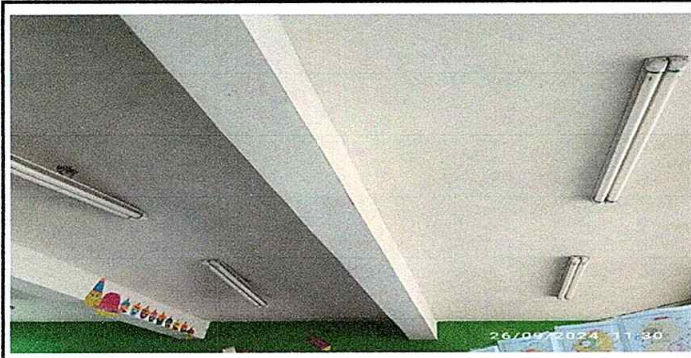
Firma y sello del Presidente de la OPE



Firma y Sello Director Centro Educativo Público





**REGISTRO FOTOGRÁFICO
PROGRAMA DE MANTENIMIENTO DE EDIFICIOS ESCOLARES PÚBLICOS**

Ministerio de Educación
Guatemala

SITUACIÓN DEFICIENCIAS DETERMINADAS

PREVIO

DURANTE

POSTERIOR

DEPARTAMENTO:	QUICHÉ	MUNICIPIO:	PATZITÉ
NOMBRE DEL ESTABLECIMIENTO:	ESCUELA OFICIAL RURAL MIXTA	DIRECCIÓN DEL ESTABLECIMIENTO:	PARAJE PARAXAMOLÓ
CÓDIGO DEL ESTABLECIMIENTO:	14-07-3421-43	FECHA:	11/11/2024



Foto 7: MODULO 2 se muestra la chapa en mal estado por lo que es necesario sustituirla



Foto 8:MODULO 2 se muestran las puertas de las aulas a las que se les dara mantenimiento estructural

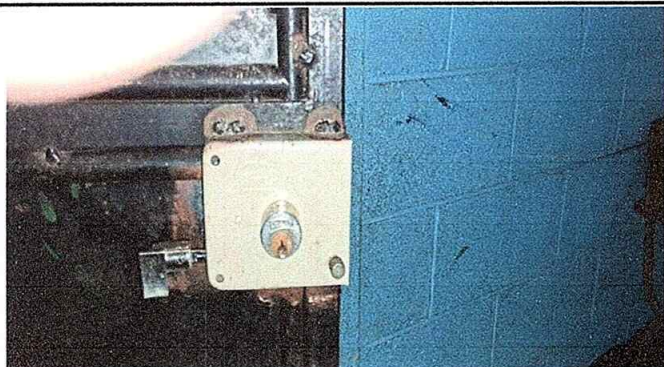

Foto 9: MODULO 2 sustitución de focos ahorradores

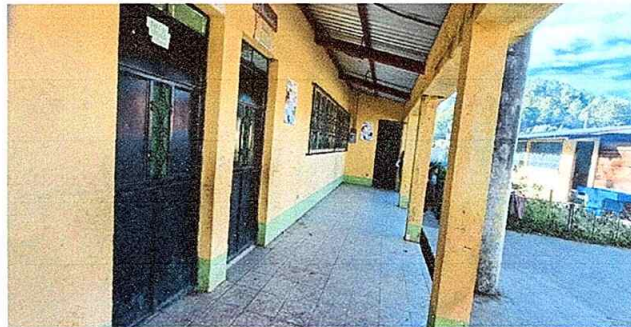

Foto 9: MODULO 2 sustitucion de plafoneras



Foto 11: MODULO 3 sustitución de vidrios



Foto 12: MODULO 3 sanitario que sera sustituido por uno mas pequeño para uso de alumnos de preprimaria

Observación: Si es necesario se pueden agregar hojas adicionales y actualizar el número de hojas.

[Handwritten Signature]

Firma y sello del Presidente de la DPF



[Handwritten Signature]

Firma y Sello Director Centro Educativo Público





**REGISTRO FOTOGRÁFICO
PROGRAMA DE MANTENIMIENTO DE EDIFICIOS ESCOLARES PÚBLICOS**

Ministerio de Educación
Sistema de Gestión de Calidad

SITUACIÓN DEFICIENCIAS DETERMINADAS

PREVIO

DURANTE

POSTERIOR

DEPARTAMENTO:	QUICHÉ	MUNICIPIO:	PATZITÉ
NOMBRE DEL ESTABLECIMIENTO:	ESCUELA OFICIAL RURAL MIXTA	DIRECCIÓN DEL ESTABLECIMIENTO:	PARAJE PARAXAMOLÓ
CÓDIGO DEL ESTABLECIMIENTO:	14-07-3421-43	FECHA:	11/11/2024



Foto 13: MODULO 3 se muestra el mingitorio donde es necesario colocarle una puerta y cubrir las paredes con block



Foto 14: MODULO 3 instalacion de pila



Foto 15: modulo 3 suministro e instalacion de baranda de metal



Foto 16: modulo 3 se colocara azulejo a la orilla del mingitorio

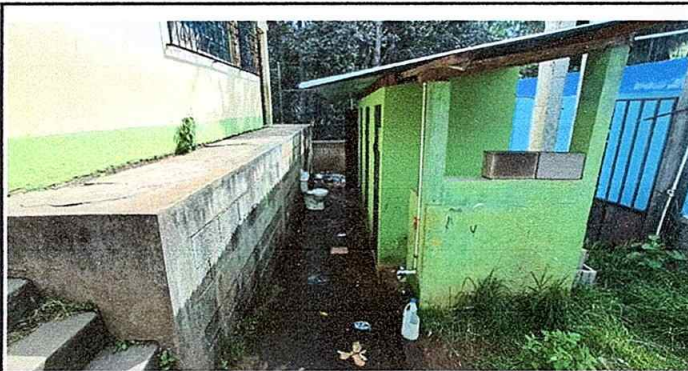

Foto 17: MODULO 4 sustitucion de chapa



Foto 18: MODULO 4 sustitucion de lamparas por focos tipo led

Observación: Si es necesario se pueden agregar hojas adicionales y actualizar el número de hojas.

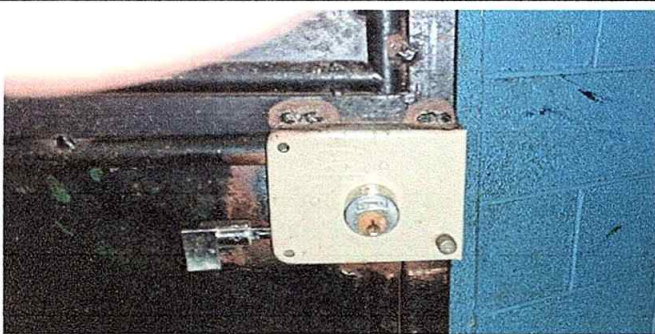
[Handwritten Signature]

Firma y sello del Presidente de la OPF



[Handwritten Signature]

Firma y Sello Director Centro Educativo Público





Ministerio de Educación
Guatemala

REGISTRO FOTOGRÁFICO PROGRAMA DE MANTENIMIENTO DE EDIFICIOS ESCOLARES PÚBLICOS

PRA-FOR-123
Version 1

SITUACIÓN DEFICIENCIAS DETERMINADAS

PREVIO

DURANTE

POSTERIOR

DEPARTAMENTO:	QUICHÉ	MUNICIPIO:	PATZITÉ
NOMBRE DEL ESTABLECIMIENTO:	ESCUELA OFICIAL RURAL MIXTA	DIRECCIÓN DEL ESTABLECIMIENTO:	PARAJE PARAXAMOLÓ
CÓDIGO DEL ESTABLECIMIENTO:	14-07-3421-43	FECHA:	11/11/2024



Foto19: MODULO 4 sustitucion de pila



Foto 20: MURO PERIMETRAL se muestra el mal estado del portn de entrada el cual sera sustituido



Foto 21: MURO PERIMETRAL fotografia donde se muestra el mal estado de la malla que circula el establecimiento



Foto 22: PINTURA GENERAL fotografia donde se muestra el mal estado de la pintura por lo que se pintara de nuevo

Empty space for additional notes or observations.

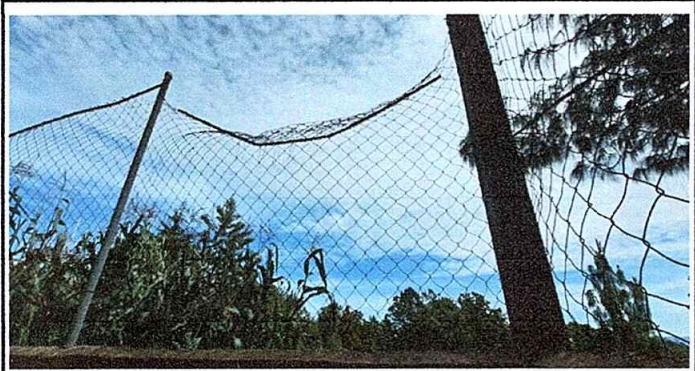
Empty space for additional notes or observations.

Observación: Si es necesario se pueden agregar hojas adicionales y actualizar el número de hojas.

Firma y sello del Presidente de la OPE



Firma y Sello Director Centro Educativo Público

