



**REGISTRO FOTOGRÁFICO
PROGRAMA DE MANTENIMIENTO DE EDIFICIOS ESCOLARES PÚBLICOS**

PRA-FOR-123
Versión 1

Ministerio de Educación
GUATEMALA

SITUACIÓN DEFICIENCIAS DETERMINADAS

PREVIO

DURANTE

POSTERIOR

DEPARTAMENTO:	QUICHÉ	MUNICIPIO:	PATZITE
NOMBRE DEL ESTABLECIMIENTO:	ESCUELA OFICIAL RURAL MIXTA	DIRECCIÓN DEL ESTABLECIMIENTO:	CANTÓN SAN PABLO PACHAJ
CÓDIGO DEL ESTABLECIMIENTO:	14-07-0305-43	FECHA:	26/07/2024



Foto 1: MODULO 1: PISO CERAMICO EN AULAS



Foto 2: Modulo 1: Instalacion de sistema electrico



Foto 3: MODULO 1: BALCON DE METAL

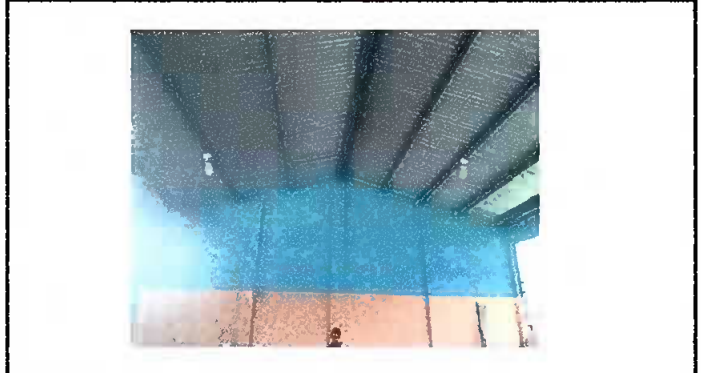

Foto 4: MODULO 1: REJILLA DE METAL



Foto 5: MODULO 2: SUSTITUCION DE LAMPARAS



Foto 6: MODULO 2: LAVAMANOS ,GRIFOS E INODORO

Observación: Si es necesario se pueden agregar hojas adicionales y actualizar el número de hojas.

 Firma y sello del Presidente de la OPF		 Firma y Sello Director Centro Educativo Público	
---	---	--	---

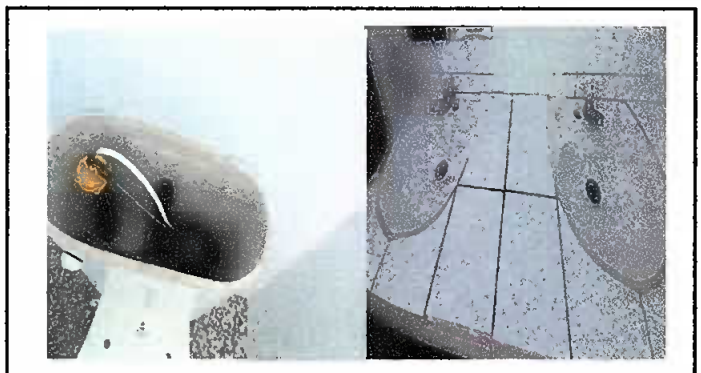

**REGISTRO FOTOGRÁFICO
PROGRAMA DE MANTENIMIENTO DE EDIFICIOS ESCOLARES PÚBLICOS**

PRA-FOR-123
Versión 1

Ministerio de Educación
GUATEMALA

SITUACIÓN DEFICIENCIAS DETERMINADAS

PREVIO

DURANTE

POSTERIOR

DEPARTAMENTO:	QUICHÉ	MUNICIPIO:	PATZITE
NOMBRE DEL ESTABLECIMIENTO:	ESCUELA OFICIAL RURAL MIXTA	DIRECCIÓN DEL ESTABLECIMIENTO:	CANTÓN SAN PABLO PACHAJ
CÓDIGO DEL ESTABLECIMIENTO:	14-07-0305-43	FECHA:	26/07/2024



Foto7: MODULO 2: BALCONES



Foto 8: Modulo 3: REPARACION O SUSTITUCION DE AZULEJOS





Foto 9: MODULO 4: REPARACION DE MURO DE CONTENCIÓN

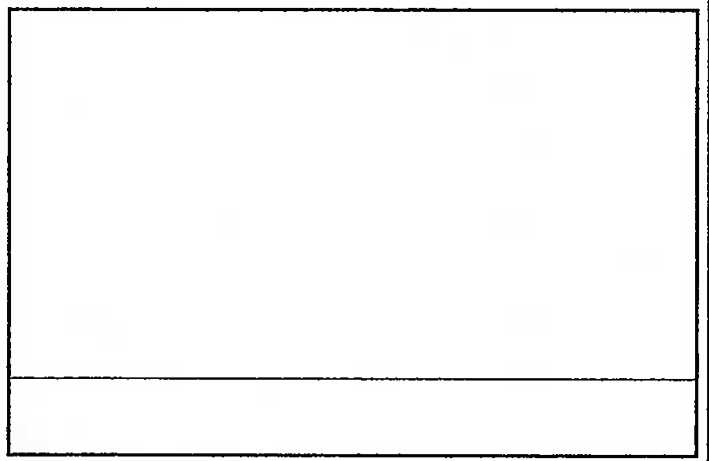
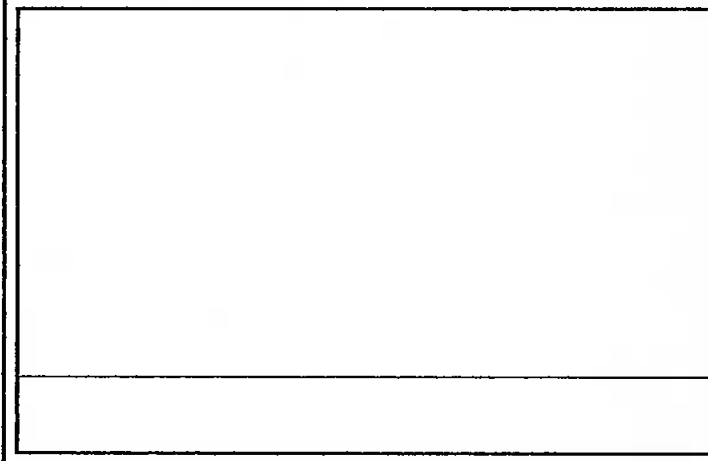

Foto 10: MODULO 1-2-3: PINTURA EN EXTERIORES E INTERIORES



Observación: Si es necesario se pueden agregar hojas adicionales y actualizar el número de hojas.

 Firma y sello del Presidente de la OPF	 ESCUELA OFICIAL RURAL MIXTA CANTÓN SAN PABLO PACHAJ CONSEJO DE PADRES DE FAMILIA PATZITE, EL QUICHÉ.	 Firma y Sello Director Centro Educativo Público	 DIRECCIÓN ESCUELA OFICIAL RURAL MIXTA CANTÓN SAN PABLO PACHAJ PATZITE, QUICHÉ
---	--	--	---