



**REGISTRO FOTOGRÁFICO  
PROGRAMA DE MANTENIMIENTO DE EDIFICIOS ESCOLARES PÚBLICOS**

PRA-FOR-123  
Versión 1

Ministerio de Educación  
Guatemala

SITUACIÓN DEFICIENCIAS DETERMINADAS

PREVIO

DURANTE

POSTERIOR

DEPARTAMENTO:	Quiché	MUNICIPIO:	Patzitè
NOMBRE DEL ESTABLECIMIENTO:	Escuela Oficial Rural Mixta	DIRECCIÓN DEL ESTABLECIMIENTO:	Cantón Chuicojonop
CÓDIGO DEL ESTABLECIMIENTO:	14-07-0304-43	FECHA:	23 de julio de 2024



Foto 1 Modulo 1: Pintura en muros exteriores



Foto 2 Modulo 1: Sustitucion de lamparas tipo led e Instalación de unidades luz (incluye interruptor y cable eléctrico)



Foto 3 Modulo 1: Sustitucion de tomacorrientes doble



foto 4 Modulo 1: Reparacion de cableado electrico



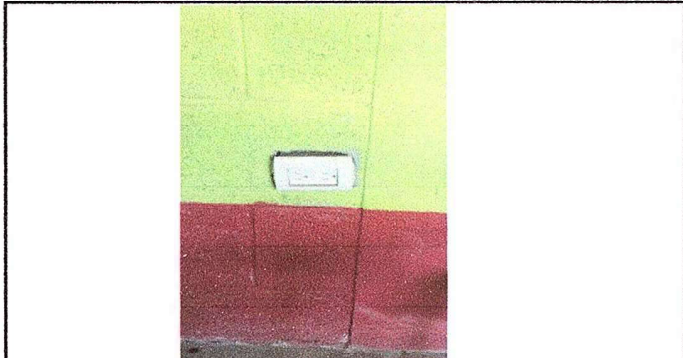

Foto 5 Modulo 1: Cableado de timbre+ tuberia de proteccion + instalacion

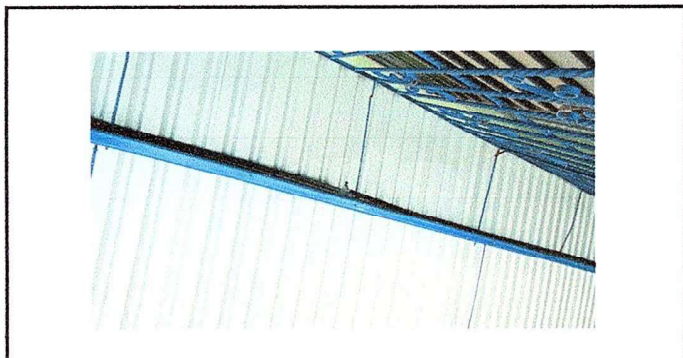

Foto 6 Modulo 1: Sustitución de timbre

Observación: Si es necesario se pueden agregar hojas adicionales y actualizar el número de hojas.

  
Firma y sello del Presidente de la OPF



  
Firma y Sello Director Centro Educativo Público







**REGISTRO FOTOGRÁFICO  
PROGRAMA DE MANTENIMIENTO DE EDIFICIOS ESCOLARES PÚBLICOS**

PRA-FOR-123  
Versión 1

Ministerio de Educación  
Guatemala

SITUACIÓN DEFICIENCIAS DETERMINADAS

PREVIO

DURANTE

POSTERIOR

DEPARTAMENTO:	Quiché	MUNICIPIO:	Patzitè
NOMBRE DEL ESTABLECIMIENTO:	Escuela Oficial Rural Mixta	DIRECCIÓN DEL ESTABLECIMIENTO:	Cantón Chuicojonop
CÓDIGO DEL ESTABLECIMIENTO:	14-07-0304-43	FECHA:	23 de julio de 2024



Foto 7 Modulo 1: Stitucion de vidrios



Foto 8 Modulo 2: Pintura en muros exteriores



Foto 9 Modulo 2: Sustitucion de lamparas tipo led e Instalación de unidades luz (incluye interruptor y cable eléctrico)

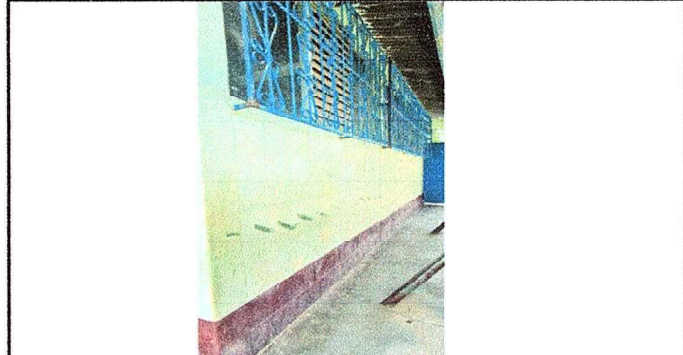

Foto 10 Modulo 2: Reparacion de cableado electrico

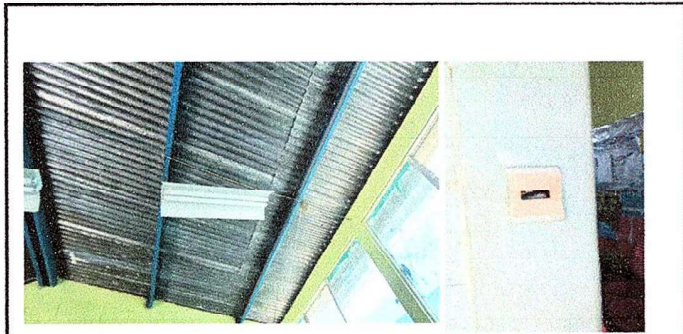

Foto 11 Modulo 2: Sustitución tomacorriente doble



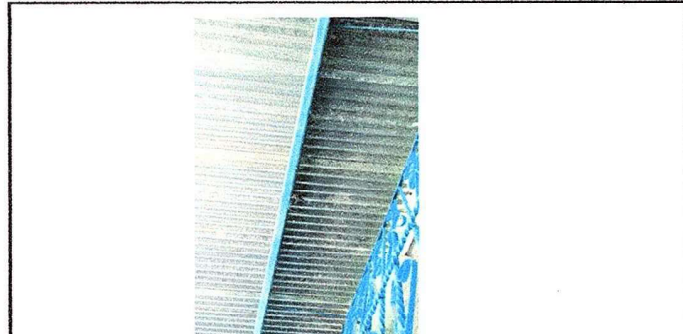

Foto 12 Modulo 2: Mantenimiento a balcones de metal

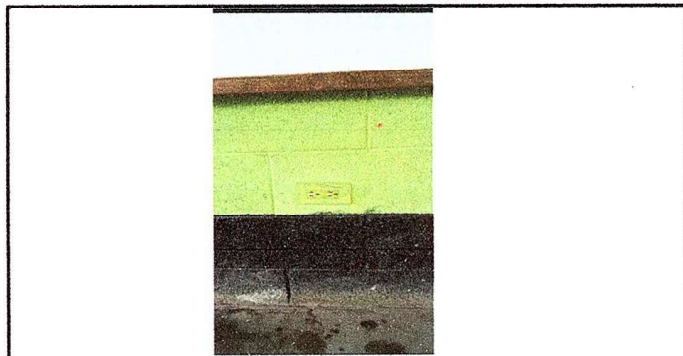
Observación: Si es necesario se pueden agregar hojas adicionales y actualizar el número de hojas.

  
Firma y sello del Presidente de la OPF

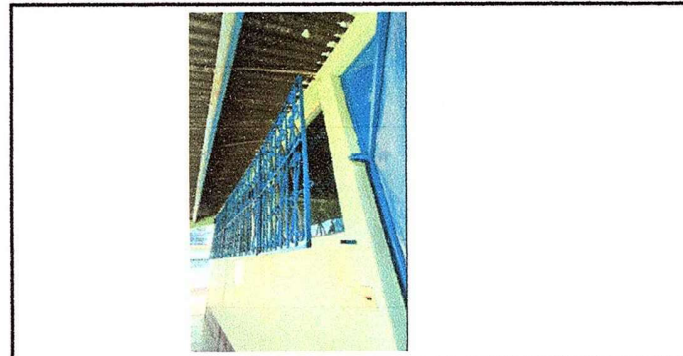

  
Firma y Sello Director Centro Educativo Público







Ministerio de Educación  
Guatemala

### REGISTRO FOTOGRÁFICO PROGRAMA DE MANTENIMIENTO DE EDIFICIOS ESCOLARES PÚBLICOS

PRA-FOR-123  
Versión 1

SITUACIÓN DEFICIENCIAS DETERMINADAS

PREVIO

DURANTE

POSTERIOR

DEPARTAMENTO:	Quiché	MUNICIPIO:	Patzitè
NOMBRE DEL ESTABLECIMIENTO:	Escuela Oficial Rural Mixta	DIRECCIÓN DEL ESTABLECIMIENTO:	Cantón Chuicojonop
CÓDIGO DEL ESTABLECIMIENTO:	14-07-0304-43	FECHA:	23 de julio de 2024



Foto 13 Modulo 2: Sustrucción de vidrios



Foto 14 Modulo 3: Pintura en muros exteriores

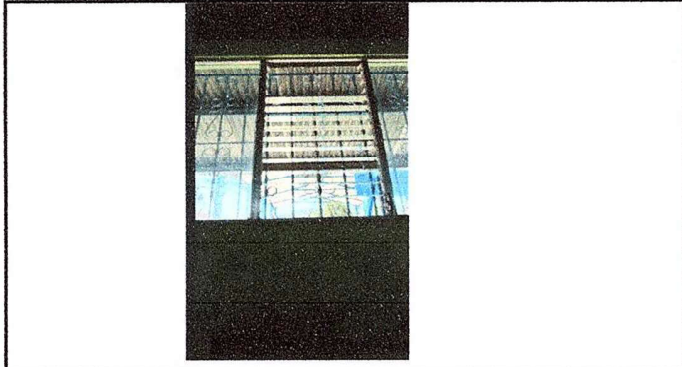

Foto 15 Modulo 3: Sustrucción de lámparas tipo led e instalación de unidades de luz (incluye interruptor y cable eléctrico)

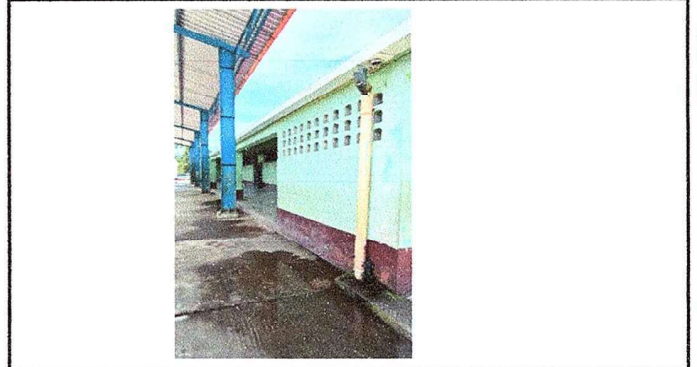

Foto 16 Modulo 3: Sustrucción interruptores dobles



Foto 17 Modulo 3: Reparación de cableado eléctrico





Foto 18 Modulo 3: Mantenimiento a balcones de metal

Observación: Si es necesario se pueden agregar hojas adicionales y actualizar el número de hojas.

  
Firma y sello del Presidente de la OPF

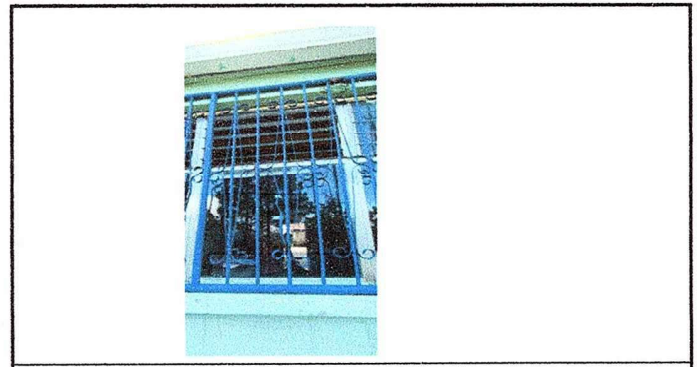

  
Firma y Sello Director Centro Educativo Público

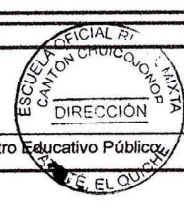





**REGISTRO FOTOGRÁFICO  
PROGRAMA DE MANTENIMIENTO DE EDIFICIOS ESCOLARES PÚBLICOS**

PRA-FOR-123  
Versión 1

Ministerio de Educación  
Guatemala

SITUACIÓN DEFICIENCIAS DETERMINADAS

PREVIO

DURANTE

POSTERIOR

DEPARTAMENTO:	Quiché	MUNICIPIO:	Patzité
NOMBRE DEL ESTABLECIMIENTO:	Escuela Oficial Rural Mixta	DIRECCIÓN DEL ESTABLECIMIENTO:	Cantón Chuicojonop
CÓDIGO DEL ESTABLECIMIENTO:	14-07-0304-43	FECHA:	23 de julio de 2024



Foto 19 Modulo 3: Sustitucion de vidrios



Foto 20 Modulo 3: Sustitucion de chapa



Foto 21 Modulo 3: Mantenimiento a marcos de aluminio



Foto 22 Modulo 3: Sustitución de canal de pvc

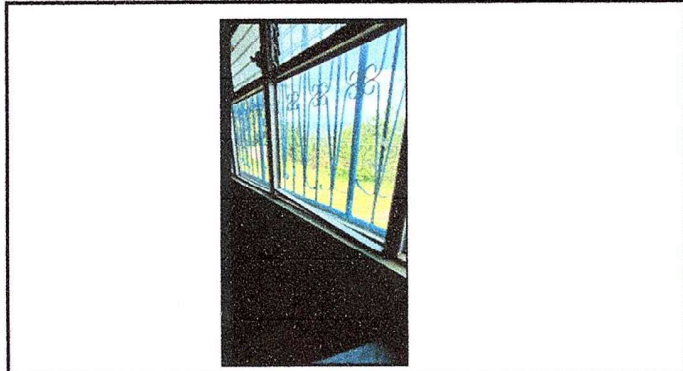

Foto 23 Modulo 3: Reparacion de bajada de agua tubo pvc 3"



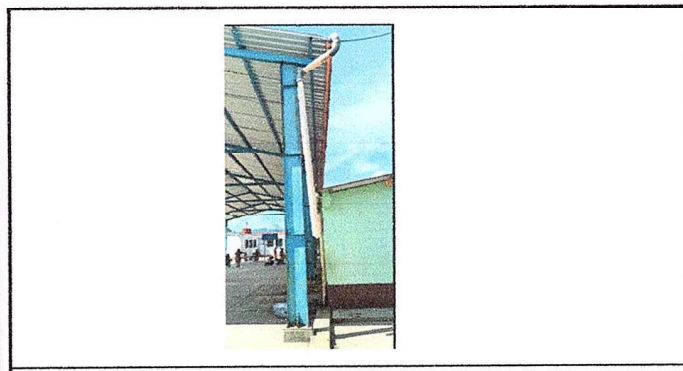

Foto 24 Modulo 3: Sustitución de timbre y Cableado de timbre+ tubería de protección + instalacion

Observación: Si es necesario se pueden agregar hojas adicionales y actualizar el número de hojas.

  
Firma y sello del Presidente de la OPF FAMILIA

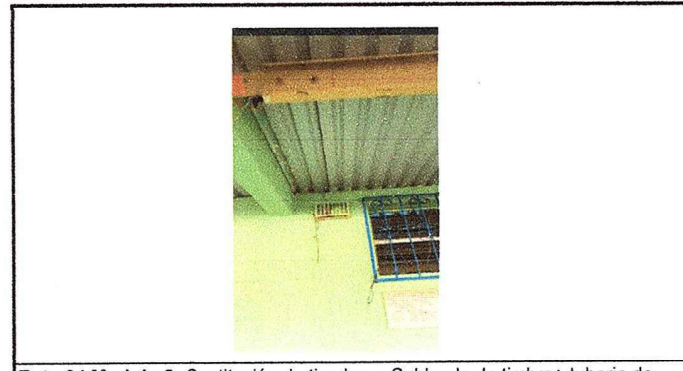

  
Firma y Sello Director Centro Educativo Público







Ministerio de Educación  
Guatemala

### REGISTRO FOTOGRÁFICO PROGRAMA DE MANTENIMIENTO DE EDIFICIOS ESCOLARES PÚBLICOS

PRA-FOR-123  
Versión 1

SITUACIÓN DEFICIENCIAS DETERMINADAS

PREVIO

DURANTE

POSTERIOR

DEPARTAMENTO:	Quiché	MUNICIPIO:	Patzitè
NOMBRE DEL ESTABLECIMIENTO:	Escuela Oficial Rural Mixta	DIRECCIÓN DEL ESTABLECIMIENTO:	Cantón Chuicojonop
CÓDIGO DEL ESTABLECIMIENTO:	14-07-0304-43	FECHA:	23 de julio de 2024



Foto 25 Modulo 4: Pintura en muros exteriores



Foto 26 Modulo 4: Sustitucion de lamparas tipo led e Instalación de unidades luz (incluye interruptor y cable eléctrico)



Foto 27 Modulo 4: Sustitución de interruptores dobles

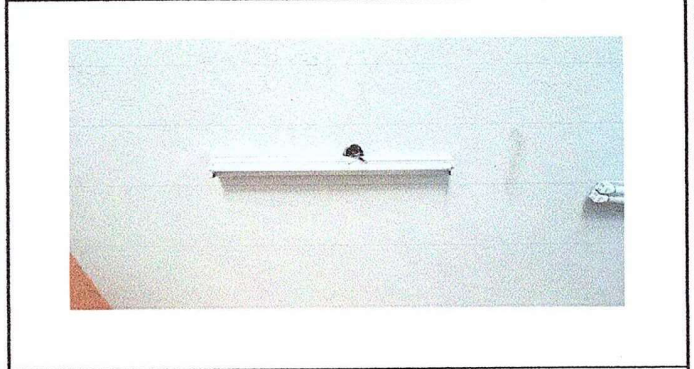

Foto 28 Modulo 4: Reparacion de cableado electrico



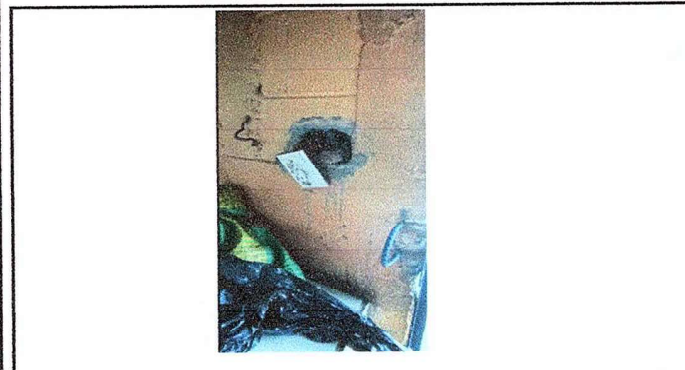

Foto 29 Modulo 4: Sustitucion de vidrios

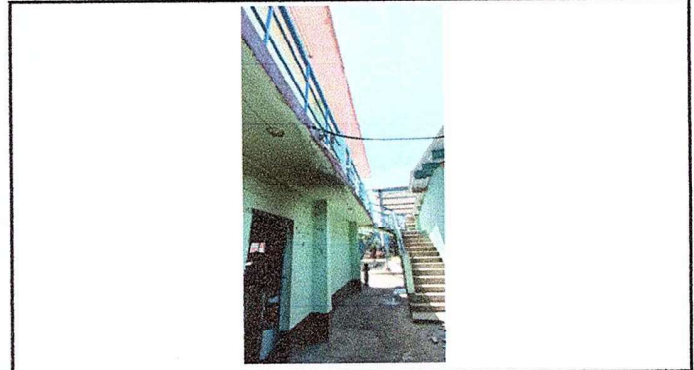

Observación: Si es necesario se pueden agregar hojas adicionales y actualizar el número de hojas.

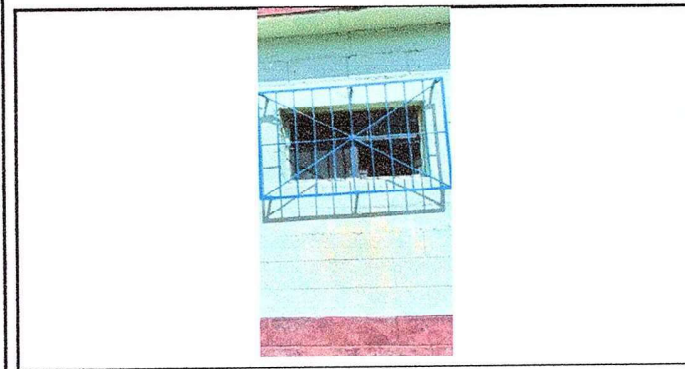
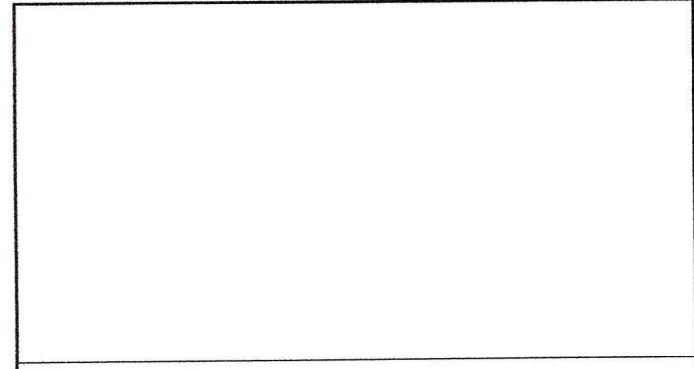
 Firma y sello del Presidente de la OPF	 Firma y Sello Director Centro Educativo Público
---	---

