



Ministerio de Educación
Guatemala

REGISTRO FOTOGRÁFICO PROGRAMA DE MANTENIMIENTO DE EDIFICIOS ESCOLARES PÚBLICOS

PRA-FOR-123
Versión 1

SITUACIÓN DEFICIENCIAS DETERMINADAS

PREVIO

DURANTE

POSTERIOR

DEPARTAMENTO:	QUICHÉ	MUNICIPIO:	PATZITE
NOMBRE DEL ESTABLECIMIENTO:	ESCUELA OFICIAL URBANA MIXTA "25 DE JUNIO"	DIRECCIÓN DEL ESTABLECIMIENTO:	SECTOR CENTRO DE SALUD
CÓDIGO DEL ESTABLECIMIENTO:	14-07-0303-43	FECHA:	15 DE MARZO DE 2024



Foto1: MODULO 6 REPARACION DE MURO PERIMETRAL, SUSTITUCION DE MADERA Y PUERTA



Foto 2: MODULO 7 SUSTITUCION DE ACCESORIO DE DEPOSITOS DE AGUA, PINTURA, SUSTITUCION DE TUBERIA PRINCIPAL, MANTENIMIENTO DE ESTRUCTURA

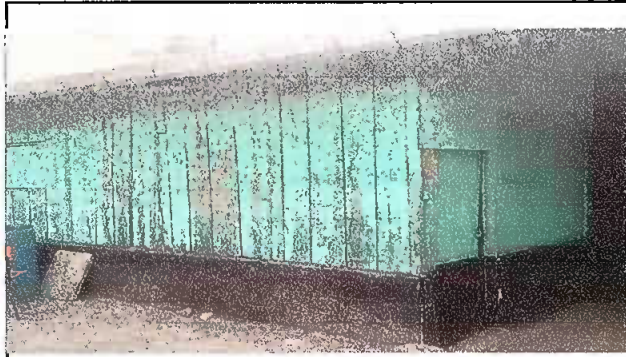

Foto 3: MODULO 7 SUSTITUCION DE TAPADERA



Foto 4: MODULO 7 SUSTITUCION DE CHORROS

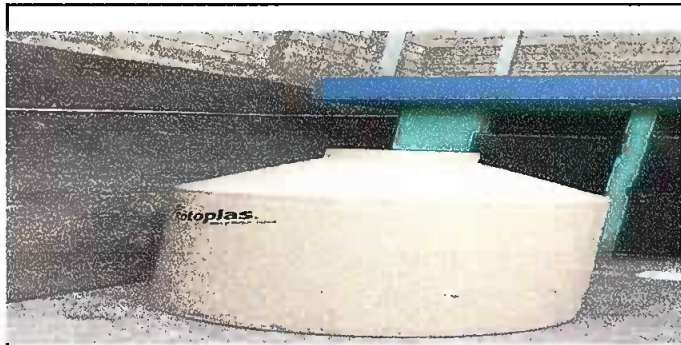

Foto 5: MODULO 7 SISTITUCION DE INODORO Y ACCESORIOS

Observación: Si es necesario se pueden agregar hojas adicionales y actualizar el número de hojas.

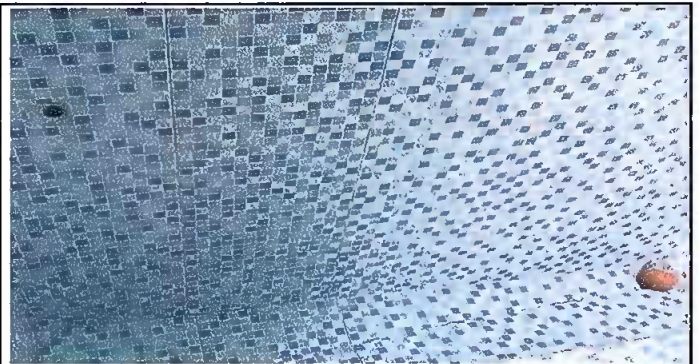
Firma y sello del Presidente de la OPF

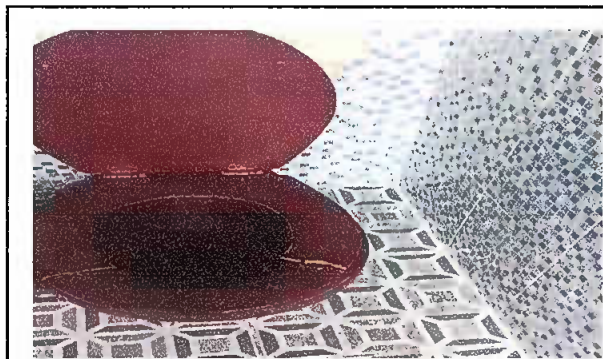

Firma y Sello Director Centro Educativo Público





**REGISTRO FOTOGRÁFICO
PROGRAMA DE MANTENIMIENTO DE EDIFICIOS ESCOLARES PÚBLICOS**

Ministerio de Educación
Guatemala

SITUACIÓN DEFICIENCIAS DETERMINADAS

PREVIO

DURANTE

POSTERIOR

DEPARTAMENTO:	QUICHÉ	MUNICIPIO:	PATZITE
NOMBRE DEL ESTABLECIMIENTO:	ESCUELA OFICIAL URBANA MIXTA "25 DE JUNIO"	DIRECCIÓN DEL ESTABLECIMIENTO:	SECTOR CENTRO DE SALUD
CÓDIGO DEL ESTABLECIMIENTO:	14-07-0303-43	FECHA:	15 DE MARZO DE 2024



Foto 1: MÓDULO 4 SUSTITUCION DE PLAFONERAS, REPARACION DE LAMPARAS LED, PINTURA EN MUROS INTERIORES.



Foto 2: MÓDULO 4 SUSTITUCION DE CHAPA, MATENIMIENTO A ESTRUCTURA.

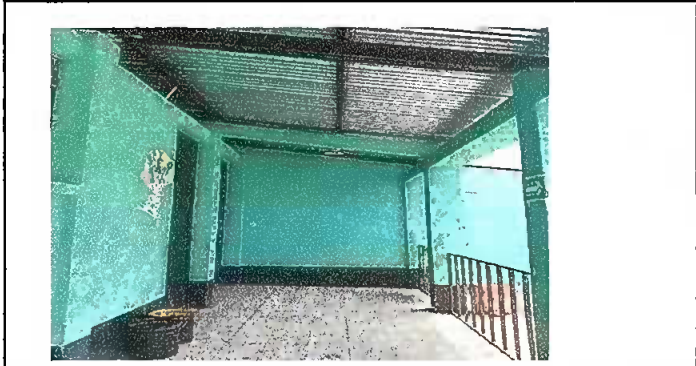

Foto 3: MÓDULO 4 SUSTITUCION DE VIDRIOS

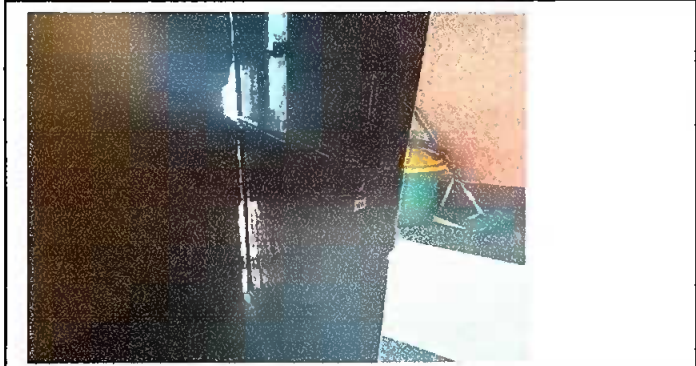

Foto 4: MÓDULO 5 SUSTITUCION DE ACCESORIOS DE INODORO.

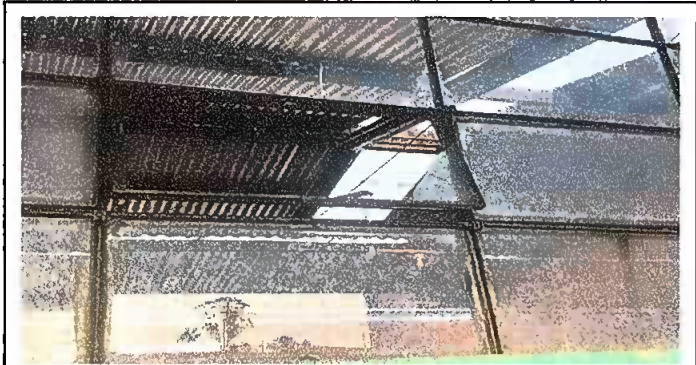

Foto 5: MÓDULO 5 SUSTITUCION DE SOPORTE O PESCANTE DE METAL PARA CANAL



Foto 6: MÓDULO 5 REPARACION DE LAMPARA TIPO LED.

Observación: Si es necesario se pueden agregar hojas adicionales y actualizar el número de hojas.

Firma y sello del Presidente de la ORRO

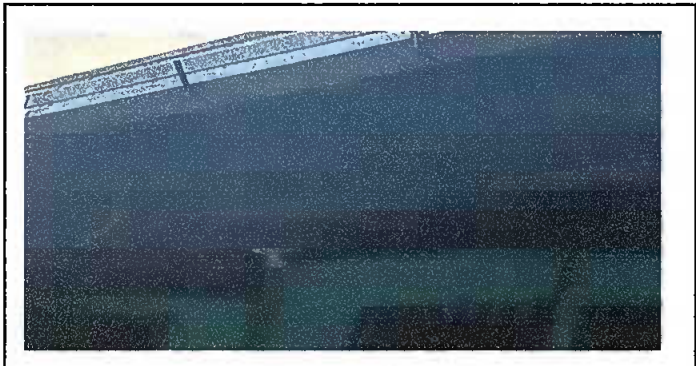

Firma y Sello Director Centro Educativo Público



SITUACIÓN DEFICIENCIAS DETERMINADAS

PREVIO

DURANTE

POSTERIOR

DEPARTAMENTO:	QUICHÉ	MUNICIPIO:	PATZITE
NOMBRE DEL ESTABLECIMIENTO:	ESCUELA OFICIAL URBANA MIXTA "25 DE JUNIO"	DIRECCIÓN DEL ESTABLECIMIENTO:	SECTOR CENTRO DE SALUD
CÓDIGO DEL ESTABLECIMIENTO:	14-07-0303-43	FECHA:	15 DE MARZO DE 2024



Foto1: MODULO 3 REPARACION DE LAMPARA TIPO LED, PINTURA DE MUROS EXTERIORES E INTERIORES



Foto 2: MODULO 3 SUSTITUCION DE LLAVE DE CHORRO



Foto 3: MODULO 3 SUSTITUCION DE PUERTA



Foto 4: MODULO 3 SUSTITUCION DE VIDRIOS



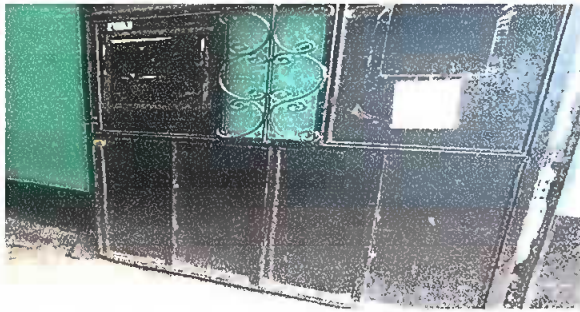

Foto 5: MODULO 4 SUSTITUCION DE LAMINA POR LAMINA TROQUELADA ALUZINC CALIBRE 26

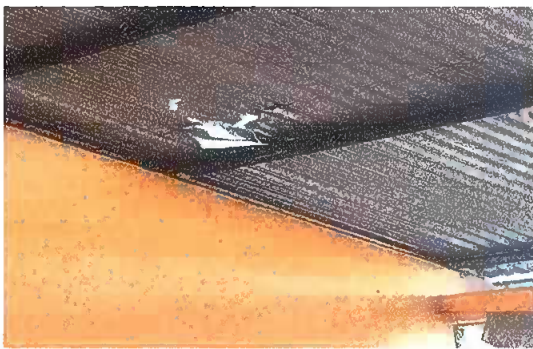

Foto 6: MODULO 4 MANTENIMIENTO A BARANDAS

Observación: Si es necesario se pueden agregar hojas adicionales y actualizar el número de hojas.

Firma y sello del Presidente de la OPF



Firma y Sello Director Centro Educativo Público





**REGISTRO FOTOGRÁFICO
PROGRAMA DE MANTENIMIENTO DE EDIFICIOS ESCOLARES PÚBLICOS**

Ministerio de Educación
Guatemala

SITUACIÓN DEFICIENCIAS DETERMINADAS

PREVIO

DURANTE

POSTERIOR

DEPARTAMENTO:	QUICHÉ	MUNICIPIO:	PATZITE
NOMBRE DEL ESTABLECIMIENTO:	ESCUELA OFICIAL URBANA MIXTA "25 DE JUNIO"	DIRECCIÓN DEL ESTABLECIMIENTO:	SECTOR CENTRO DE SALUD
CÓDIGO DEL ESTABLECIMIENTO:	14-07-0303-43	FECHA:	15 DE MARZO DE 2024



Foto 1: MODULO 1 REPARACION DE CUNETETA, REPOSADERA, TUBERIA, SUSTITUCION DE LLAVE DE CHORRO Y SUSTITUCION DE PILA



Foto 2: MODULO 1 REPARACION DE LAMPARAS, CABLEADO ELECTRICO, SUSTITUCION DE TOMACORRIENTES



Foto 3: MODULO 1 PINTURA EN MUROS INTERIORES, SUSTITUCION DE LLAVES DE CHORRO Y INSTALACION DE TUVERIA PVC



Foto 4: MODULO 1 PINTURA EN MUROS INTERIORES





Foto 5: MODULO 2 PINTURA DE MUROS EXERIORES E INTERIORES

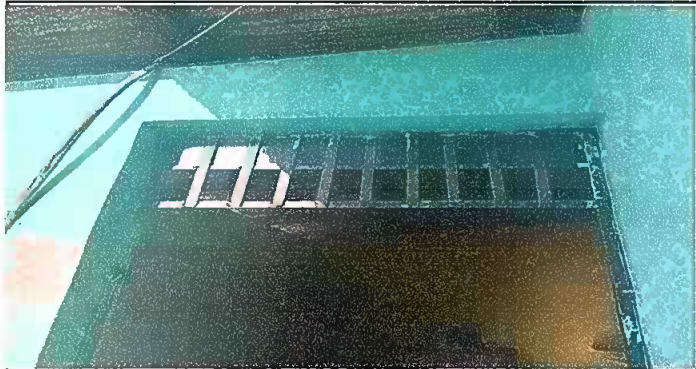

Foto 6: MODULO 2 SUSTITUCION DE VIDRIOS

Observación: Si es necesario se pueden agregar hojas adicionales y actualizar el número de hojas.

Firma y sello del Presidente de la OPF

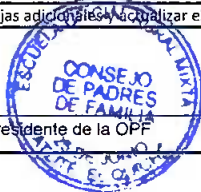

Firma y Sello Director Centro Educativo Público





Ministerio de Educación
C. U. E. P. M. I. D.

REGISTRO FOTOGRÁFICO PROGRAMA DE MANTENIMIENTO DE EDIFICIOS ESCOLARES PÚBLICOS

PRA-FOR-123
Versión 1

SITUACIÓN DEFICIENCIAS DETERMINADAS

PREVIO

DURANTE

POSTERIOR

DEPARTAMENTO:	QUICHÉ	MUNICIPIO:	PATZITE
NOMBRE DEL ESTABLECIMIENTO:	ESCUELA OFICIAL URBANA MIXTA "25 DE JUNIO"	DIRECCIÓN DEL ESTABLECIMIENTO:	SECTOR CENTRO DE SALUD
CÓDIGO DEL ESTABLECIMIENTO:	14-07-0303-43	FECHA:	7 DE JUNIO DE 2024



Foto 1: MODULO 1 REPARACION DE CUNETA, REPOSADERA, TUBERIA, SUSTITUCION DE LLAVE DE CHORRO Y SUSTITUCION DE PILA



Foto 2: MODULO 1 REPARACION DE LAMPARAS, CABLEADO ELECTRICO, SUSTITUCION DE TOMACORRIENTES



Foto 3: MODULO 1 PINTURA EN MUROS INTERIORES, SUSTITUCION DE LLAVES DE CHORRO Y INSTALACION DE TUVERIA PVC



Foto 4: MODULO 1 PINTURA EN MUROS INTERIORES



Foto 5: MODULO 2 PINTURA DE MUROS EXERIORES E INTERIORES



Foto 6: MODULO 2 SUSTITUCION DE VIDRIOS

Observación: Si es necesario se pueden agregar hojas adicionales y actualizar el número de hojas.

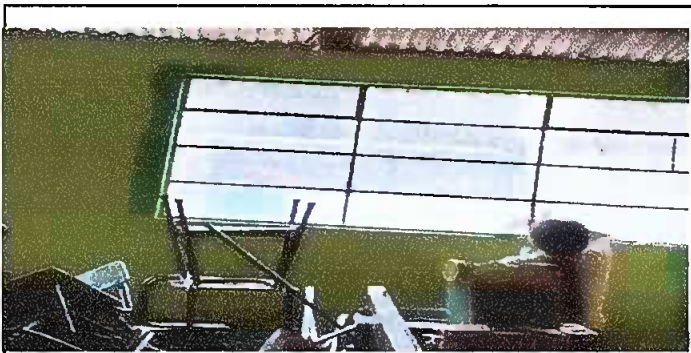
Firma y sello del representante de la OPF

Firma y Sello Dirección Centro Educativo Público



Ministerio de Educación
G U A T E M A L A

REGISTRO FOTOGRÁFICO PROGRAMA DE MANTENIMIENTO DE EDIFICIOS ESCOLARES PÚBLICOS

PRA-FOR-123
Versión 1

SITUACIÓN DEFICIENCIAS DETERMINADAS

PREVIO

DURANTE

POSTERIOR

DEPARTAMENTO:	QUICHÉ	MUNICIPIO:	PATZITE
NOMBRE DEL ESTABLECIMIENTO:	ESCUELA OFICIAL URBANA MIXTA "25 DE JUNIO"	DIRECCIÓN DEL ESTABLECIMIENTO:	SECTOR CENTRO DE SALUD
CÓDIGO DEL ESTABLECIMIENTO:	14-07-0303-43	FECHA:	07 DE JUNIO DE 2024



Foto1: MODULO 4 Sustitucion de lamina



Foto 2: MODULO 6 REPARACION DE MURO PERIMETRAL.



Foto 3: MODULO 3 SUSTITUCION DE PUERTA



Foto 4: MODULO 7 SUSTITUCION DE ACCESORIOS DE INODORO



Foto 5: MODULO 7 SUSTITUCION DE INODORO

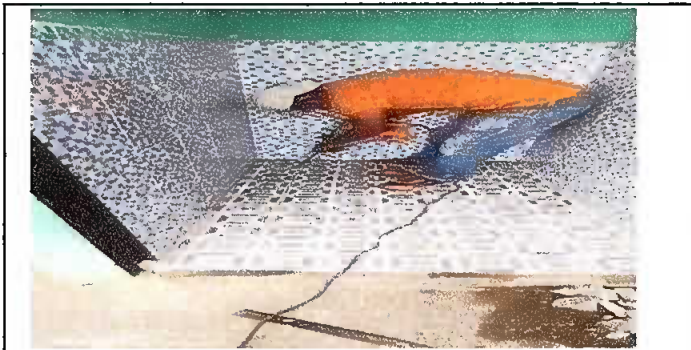

Foto 6: MODULO 4 MANTENIMIENTO A BARANDAS

Observación: Si es necesario se pueden agregar hojas adicionales y actualizar el número de hojas.

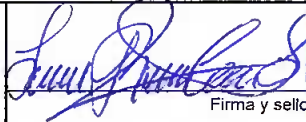
Firma y sello del Presidente de la OPF



Firma y Sello del Director Centro Educativo Público





Ministerio de Educación
Guatemala

REGISTRO FOTOGRÁFICO PROGRAMA DE MANTENIMIENTO DE EDIFICIOS ESCOLARES PÚBLICOS

PRA-FOR-123
Versión 1

SITUACIÓN DEFICIENCIAS DETERMINADAS

PREVIO

DURANTE

POSTERIOR

DEPARTAMENTO:	QUICHÉ	MUNICIPIO:	PATZITE
NOMBRE DEL ESTABLECIMIENTO:	ESCUELA OFICIAL URBANA MIXTA "25 DE JUNIO"	DIRECCIÓN DEL ESTABLECIMIENTO:	SECTOR CENTRO DE SALUD
CÓDIGO DEL ESTABLECIMIENTO:	14-07-0303-43	FECHA:	21 DE JUNIO DE 2024



Foto 1: MÓDULO 1 REPARACION DE CUNETA, REPOSADERA, TUBERIA, SUSTITUCION DE LLAVE DE CHORRO Y SUSTITUCION DE PILA



Foto 2: MÓDULO 1 REPARACION DE LAMPARAS, CABLEADO ELECTRICO, SUSTITUCION DE TOMACORRIENTES



Foto 3: MÓDULO 1 PINTURA EN MUROS INTERIORES, SUSTITUCION DE LLAVES DE CHORRO Y INSTALACION DE TUVERIA PVC



Foto 4: MÓDULO 1 SUSTITUCION DE REPOSADERA





Foto 5: MÓDULO 2 PINTURA DE MUROS EXERIORES E INTERIORES

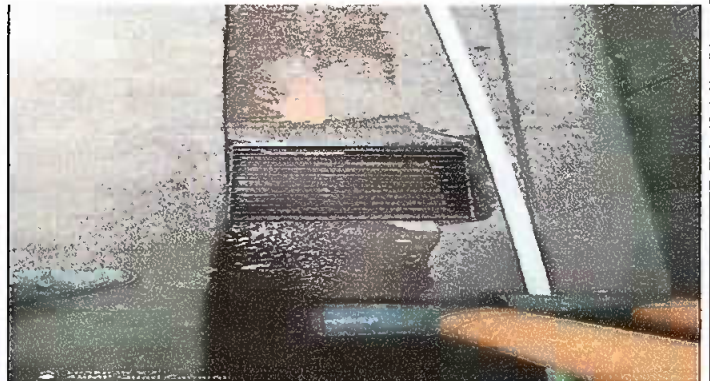

Foto 6: MÓDULO 2 SUSTITUCION DE VIDRIOS

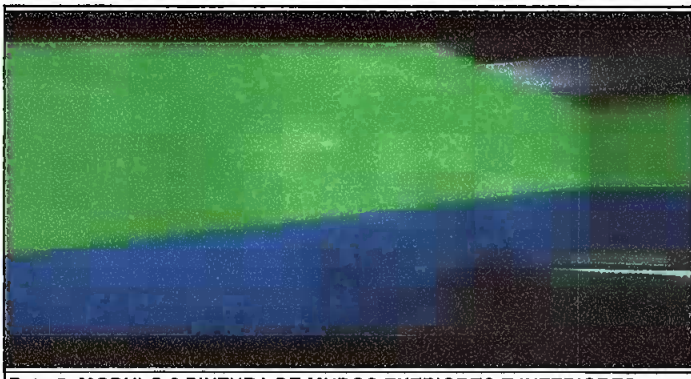
Observación: Si es necesario se pueden agregar hojas adicionales y actualizar el número de hojas.

Firma y sello del Presidente del Consejo de Padres de Familia



Firma y Sello Director Centro Educativo Público

