

SITUACIÓN DEFICIENCIAS DETERMINADAS

PREVIO

DURANTE

POSTERIOR

DEPARTAMENTO:	Quiché	MUNICIPIO:	Patzité
NOMBRE DEL ESTABLECIMIENTO:	INEB de Telesecundaria	DIRECCIÓN DEL ESTABLECIMIENTO:	Aldea Chuicojonop
CÓDIGO DEL ESTABLECIMIENTO:	14-07-0004-45	FECHA:	28/05/2024



Foto1: Suministro de tñaco para agua pura



Foto 2: Suministro y purificador de agua pura



Foto 3: Sustitución de vidrios

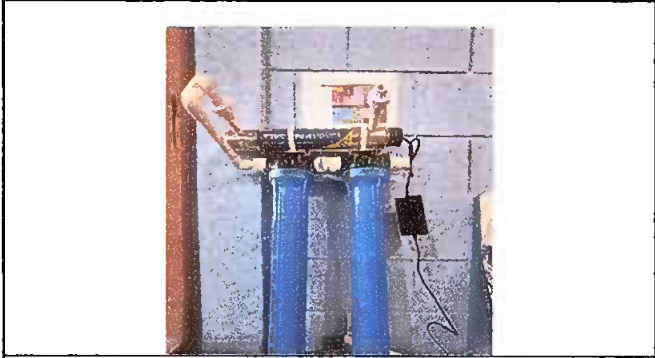

Foto 4: Sustitución de focos ahorradores.



Foto 5: Sustitución de chapas



Foto 6: Pintura en muros exteriores e Interiores.

Observación: Si es necesario se pueden agregar hojas adicionales y actualizar el número de hojas.

Firma y sello del Presidente de la OPF

Firma y Sello Director Centro Educativo Público





**REGISTRO FOTOGRÁFICO
PROGRAMA DE MANTENIMIENTO DE EDIFICIOS ESCOLARES PÚBLICOS**

PRA-FOR-123
Versión 1

SITUACIÓN DEFICIENCIAS DETERMINADAS

PREVIO

DURANTE

POSTERIOR

DEPARTAMENTO:	Quiché	MUNICIPIO:	Patzité
NOMBRE DEL ESTABLECIMIENTO:	INEB de Telesecundaria	DIRECCIÓN DEL ESTABLECIMIENTO:	Aldea Chuicojonop
CÓDIGO DEL ESTABLECIMIENTO:	14-07-0004-45	FECHA:	28/05/2024



Foto 7: Instalación de baranda



Foto 8: Sustitución de torta de cemento por piso cerámico.



Foto 9: Sustitución de torta de cemento por piso cerámico 2



Foto 10: Sustitución de bajada de agua pluvial por tubo PVC de 3"



Foto 11: Suministro e instalación de muro de tablayeso en tlijeras.



Foto 12:

Observación: Si es necesario se pueden agregar Hojas adicionales y actualizar el número de hojas.

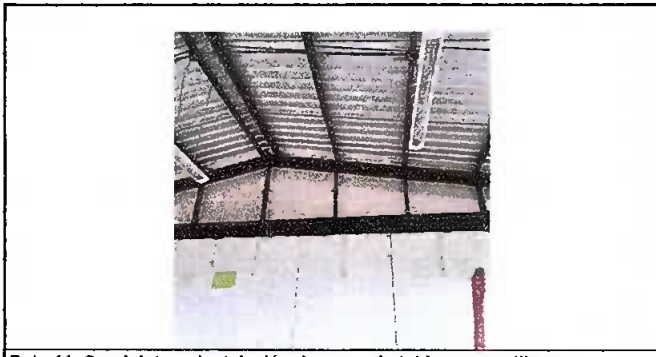
Firma y sello del Presidente de la OPF

Firma y Sello Director Centro Educativo Público

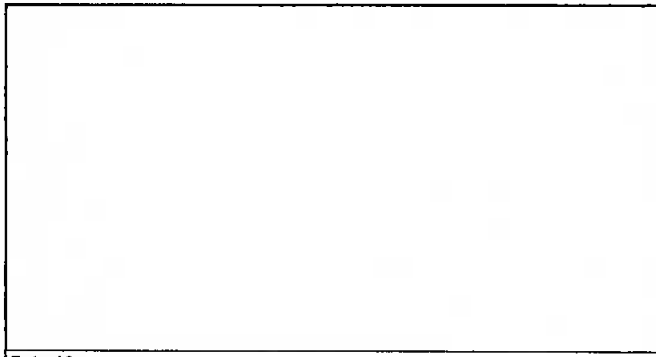