

SITUACIÓN DEFICIENCIAS DETERMINADAS PREVIO DURANTE POSTERIOR

DEPARTAMENTO:	QUICHÉ	MUNICIPIO:	Patzité
NOMBRE DEL ESTABLECIMIENTO:	INEB de Telesecundaria, aldea Chuicojonop	DIRECCIÓN DEL ESTABLECIMIENTO:	Aldea Chuicojonop, Patzité, El Quiché
CÓDIGO DEL ESTABLECIMIENTO:	14-07-0004-45	FECHA:	18/03/2,024



Foto1: Suministro y purificador de agua y suministro de tinaco para agua pura



Foto 2: Fabricación e instalación de balcones de hierro en ventana

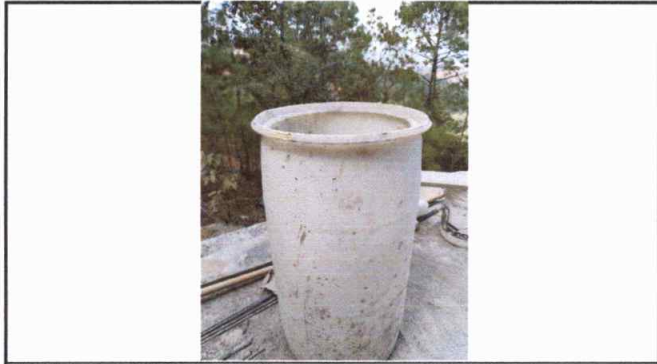

Foto 3: Sustitución de vidrios



Foto 4: Instalación de unidades luz (incluye interruptor, ducto y cable eléctrico)



Foto 5: Sustitución de chapa

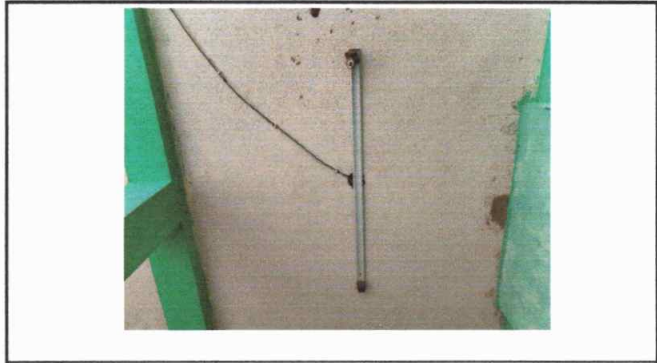

Foto 6: Pintura en muros exteriores e interiores

Observación: Si es necesario se pueden agregar hojas adicionales y actualizar el número de hojas.

Firma y sello del Presidente de la OPF

Firma y Sello Director Centro Educativo Público

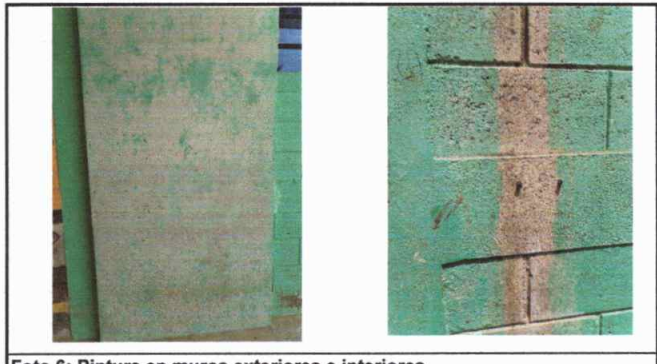

SITUACIÓN DEFICIENCIAS DETERMINADAS PREVIO DURANTE POSTERIOR

DEPARTAMENTO:	QUICHÉ	MUNICIPIO:	Patzité
NOMBRE DEL ESTABLECIMIENTO:	INEB de Telesecundaria, aldea Chuicojonop	DIRECCIÓN DEL ESTABLECIMIENTO:	Aldea Chuicojonop, Patzité, El Quiché
CÓDIGO DEL ESTABLECIMIENTO:	14-07-0004-45	FECHA:	18/03/2,024



Foto7: Instalación de baranda



Foto 8: Sustitución de torta de cemento por piso cerámico



Foto 9: Sustitución de bajada de agua pluvial de metal por tubo PVC 3"

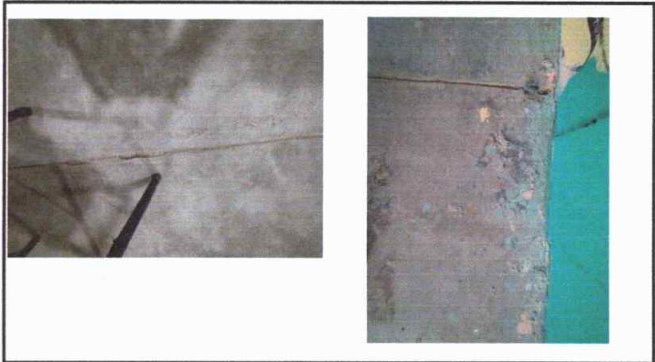

Foto 10: Suministro e Instalación de muro de plywood



Foto 11:



Foto 12:

Observación: Si es necesario se pueden agregar hojas adicionales y actualizar el número de hojas.

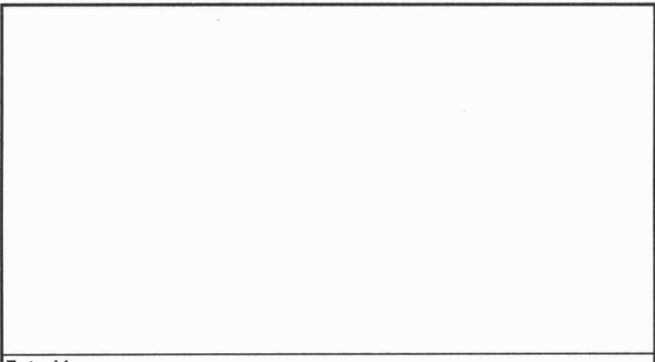
Firma y sello del Presidente de la OPF

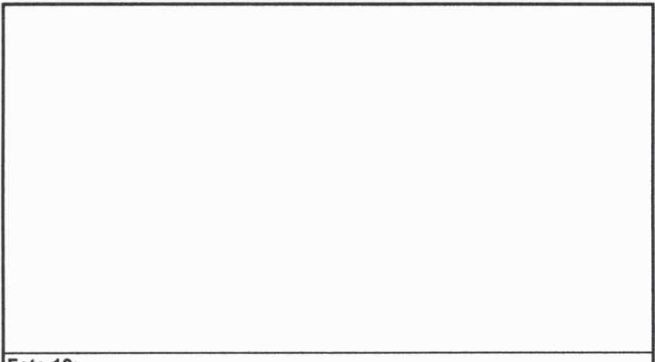

Firma y Sello Director Centro Educativo Público

