



**REGISTRO FOTOGRÁFICO  
PROGRAMA DE MANTENIMIENTO DE EDIFICIOS ESCOLARES PÚBLICOS**

PRA-FOR-123  
Versión 1

SITUACIÓN DEFICIENCIAS DETERMINADAS:

PREVIO

DURANTE

POSTERIOR

DEPARTAMENTO:	QUICHÉ	MUNICIPIO:	PATZITÉ
NOMBRE DEL ESTABLECIMIENTO:	ESCUELA OFICIAL RURAL MIXTA	DIRECCIÓN DEL ESTABLECIMIENTO:	PARAJE PASAJCAP
CÓDIGO DEL ESTABLECIMIENTO:	14-07-0002-43	FECHA:	20/06/24



Foto1: SUSTITUCION DE LAMINA TROQUELADA ALUZINC CALIBRE 26



Foto 2: SUSTITUCION DE CAPOTE DE LAMINA PARA LAMINA TROQUELADA

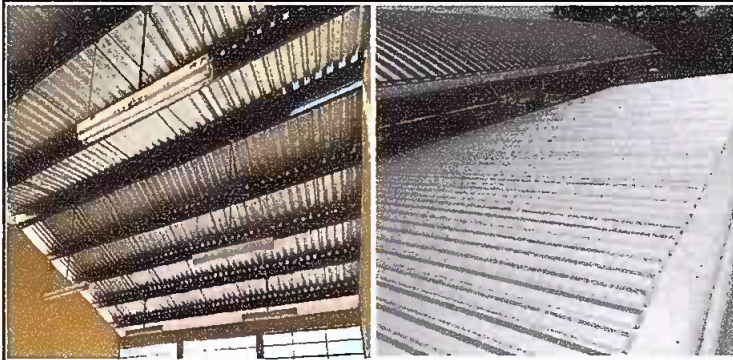

Foto 3: MANTENIMIENTO A LAS ESTRUCTURAS DE SOPORTE DE METAL



Foto 4: SUSTITUCION DE CANAL PVC (INCLUYE PESCANTE, TAPADERAS, BAJADAS Y UNIONES)

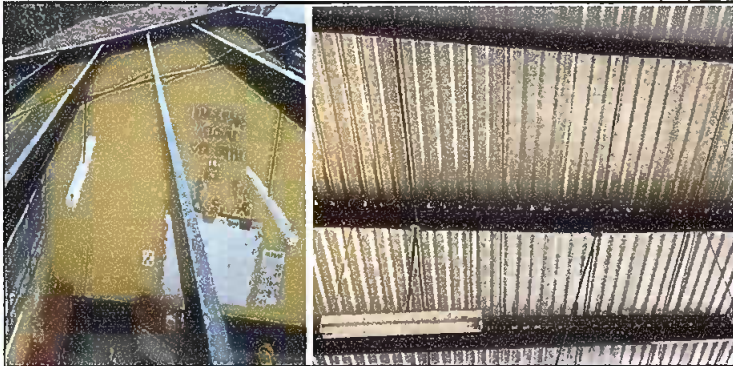

Foto 5: SUMINISTRO E INSTALACION DE BALCONES DE HIERRO EN VENTANA

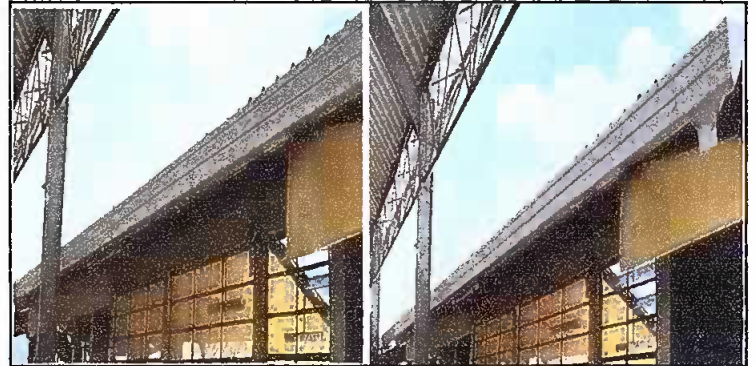

Observación: Si es necesario se pueden agregar hojas adicionales y actualizar el número de hojas.

*[Handwritten Signature]*

Firma y sello del Presidente de la OPF



*[Handwritten Signature]*

Firma y Sello Director Centro Educativo Público





Ministerio de Educación  
Guatemala

# REGISTRO FOTOGRÁFICO PROGRAMA DE MANTENIMIENTO DE EDIFICIOS ESCOLARES PÚBLICOS

PRA-FOR-123  
Versión 1

SITUACIÓN DEFICIENCIAS DETERMINADAS:

PREVIO

DURANTE

POSTERIOR

DEPARTAMENTO:	QUICHÉ	MUNICIPIO:	PATZITÉ
NOMBRE DEL ESTABLECIMIENTO:	ESCUELA OFICIAL RURAL MIXTA	DIRECCIÓN DEL ESTABLECIMIENTO:	PARAJE PASAJCAP
CÓDIGO DEL ESTABLECIMIENTO:	14-07-0002-43	FECHA:	20/06/24



Foto1: SUSTITUCION DE FOSA SEPTICA POR BIODIGESTOR



Foto 2: SUSTITUCION DE DEPOSITO DE AGUA



Foto 3: FABRICACION E INSTALACION DE PUERTA DE REJAS



Foto 4: SUSTITUCION DE MEZCLADORA DE LAVAMANOS (SIFON FLEXIBLE)



Foto 5: MANTENIMIENTO A PORTONES DE METAL



Foto 6: SUSTITUCION DE BAJADA DE AGUA

Observación: Si es necesario se pueden agregar hojas adicionales y actualizar el número de hojas.

Firma y sello del Presidente de la CPEP



Firma y Sello Director Centro Educativo Público

