

SITUACIÓN DEFICIENCIAS DETERMINADAS      PREVIO       DURANTE       POSTERIOR

DEPARTAMENTO:	QUICHÉ	MUNICIPIO:	CHICHICASTENANGO
NOMBRE DEL ESTABLECIMIENTO:	ESCUELA OFICIAL RURAL MIXTA	DIRECCIÓN DEL ESTABLECIMIENTO:	CANTÓN MACTZUL SÉPTIMO
CÓDIGO DEL ESTABLECIMIENTO:	14-06-5658-43	FECHA:	20/09/2024

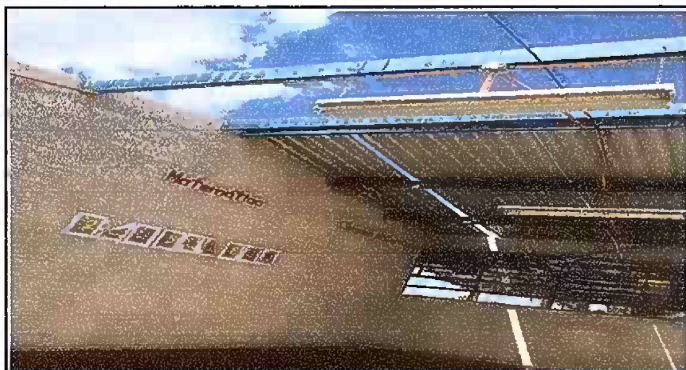

Módulo 1: Sustitución de lámina por lámina troquelada

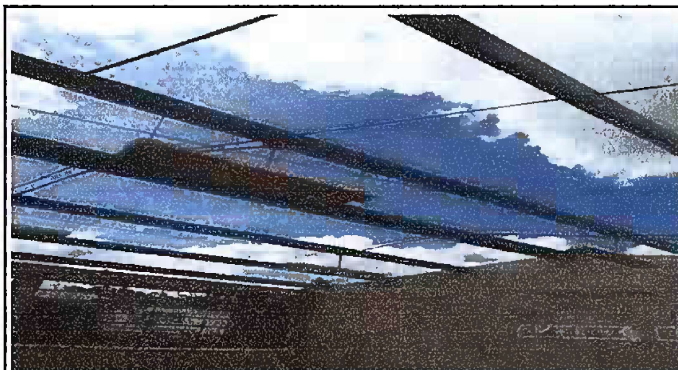

Módulo 1: Sustitución de estructura de soporte de metal por metal .



Módulo 1: Mantenimiento a estructura de puerta (lijado, cambio de tubo, cepillado, sujeciones, aplicación de pintura)



Módulo 2: Pintura en paredes interiores y exteriores



Módulo 2: Sustitución de lámina por lámina troquelada



Módulo 2: Sustitución de lamparas tipo LED

Observación: Si es necesario se pueden agregar hojas adicionales y actualizar el número de hojas.

  
Firma y sello del Presidente de la OPF



  
Firma y Sello Director Centro Educativo Público



SITUACIÓN DEFICIENCIAS DETERMINADAS      PREVIO       DURANTE       POSTERIOR

DEPARTAMENTO:	QUICHÉ	MUNICIPIO:	CHICHICASTENANGO
NOMBRE DEL ESTABLECIMIENTO:	ESCUELA OFICIAL RURAL MIXTA	DIRECCIÓN DEL ESTABLECIMIENTO:	CANTÓN MACTZUL SÉPTIMO
CÓDIGO DEL ESTABLECIMIENTO:	14-06-5658-43	FECHA:	20/09/2024



Foto 1: Módulo 3: Pintura en paredes interiores y exteriores



Foto 2:



Foto 3:

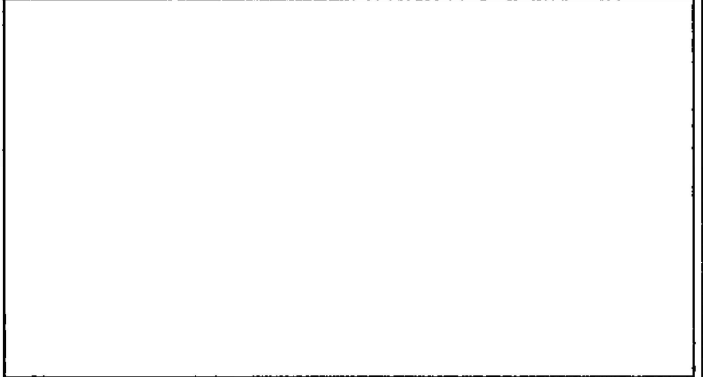

Foto 4:

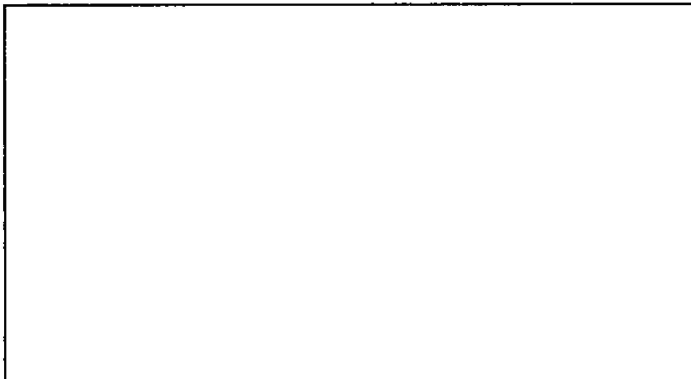

Foto 5:



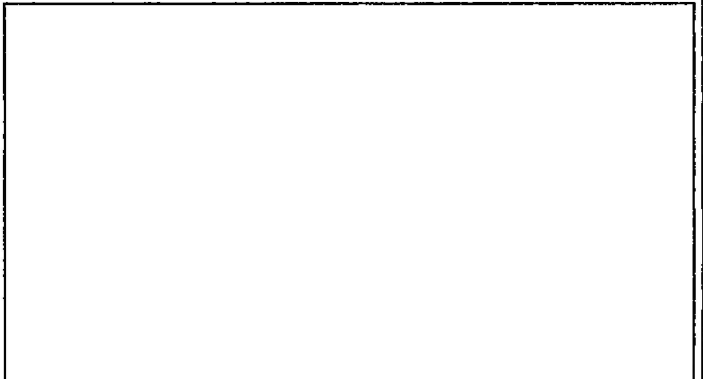

Foto 6:

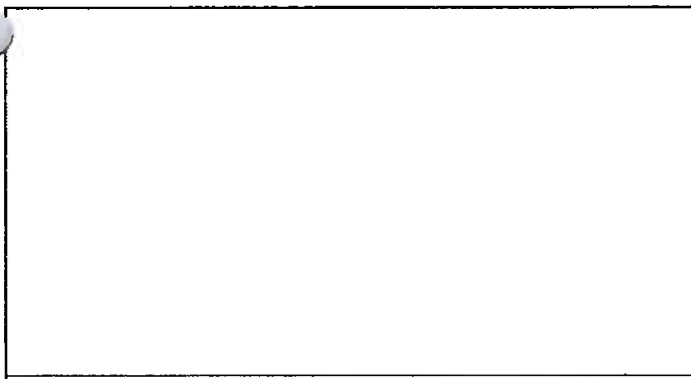
Observación: Si es necesario se pueden agregar hojas adicionales y actualizar el número de hojas.

  
Firma y sello del Presidente de la OPE

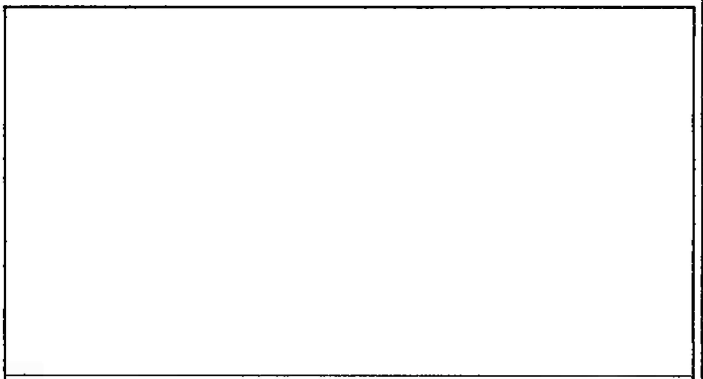

  
Firma y Sello Director Centro Educativo Público

